



PODER JUDICIÁRIO  
JUSTIÇA DO TRABALHO  
TRIBUNAL REGIONAL DO TRABALHO DA 11ª REGIÃO  
NÚCLEO DE APOIO À EXECUÇÃO E DE COORDENAÇÃO JUDICIÁRIA DO TRT DA 11ª REGIÃO  
**SEÇÃO DE HASTAS PÚBLICAS** – [secao.hastas@trt11.jus.br](mailto:secao.hastas@trt11.jus.br)  
Rua Ferreira Pena, 546 - 4º andar – Centro – 69.010-140 – Manaus /AM - Fone: (92) 3627-2064

### **EDITAL DE HASTA PÚBLICA UNIFICADA Nº 8/2019**

O Dr. **DJALMA MONTEIRO DE ALMEIDA**, Juiz Coordenador do Núcleo de Apoio à Execução e Cooperação Judiciária e da Seção de Hastas Públicas do TRT da 11ª Região, no uso de suas atribuições legais e observado o que consta dos artigos 888 e 775, ambos da Consolidação das Leis do Trabalho - CLT FAZ SABER, a todos quantos o presente EDITAL virem ou dele tiverem conhecimento, que levará à alienação em hasta pública extraordinária, em data e local e sob as condições adiante descritas, os bens penhorados nos autos dos processos relacionados no anexo deste edital.

#### **1. DATA**

Leilão: **Dia 29.11.2019**, às **9h30**.

O leilão presencial permanecerá aberto mesmo depois de encerrado o pregão, e será encerrado às 17 (dezessete) horas, ou a critério do Juízo do Núcleo de Apoio à Execução, enquanto durar a última disputa iniciada antes desse horário.

#### **2. LOCAL**

2.1. **Presencial**: Fórum Trabalhista de Manaus Ministro Mozart Victor Russomano, localizado na Rua Ferreira Pena, nº 546, Auditório 9º andar, Bairro Centro, MANAUS/AM. Contato: 3627-2064.

2.2. **Eletrônico**: [www.amazonasleiloes.com.br](http://www.amazonasleiloes.com.br)

#### **3. LEILOEIRO PÚBLICO OFICIAL**

Brian Galvão Frota, designado por meio da Portaria nº 1.073/2016/SGP para dirigir os leilões realizados pela Seção de Hastas Públicas.



PODER JUDICIÁRIO  
JUSTIÇA DO TRABALHO  
TRIBUNAL REGIONAL DO TRABALHO DA 11ª REGIÃO  
NÚCLEO DE APOIO À EXECUÇÃO E DE COORDENAÇÃO JUDICIÁRIA DO TRT DA 11ª REGIÃO  
**SEÇÃO DE HASTAS PÚBLICAS** – [secao.hastas@trt11.jus.br](mailto:secao.hastas@trt11.jus.br)  
Rua Ferreira Pena, 546 - 4º andar – Centro – 69.010-140 – Manaus /AM - Fone: (92) 3627-2064

#### **4. BENS A SEREM ALIENADOS**

4.1. São os relacionados no item 14 deste edital, este publicado no DEJT, disponível no endereço eletrônico <https://portal.trt11.jus.br/index.php/sociedades/servicos/leiloes> e na Seção de Hastas Públicas, Fórum Trabalhista de Manaus Ministro Mozart Victor Russomano, localizado na Rua Ferreira Pena, nº 546, 4º andar, no Núcleo de Apoio à Execução e de Cooperação Judiciária, Bairro Centro, MANAUS/AM.

4.2. Todos os bens serão alienados no estado de conservação em que se encontram, não cabendo à Justiça do Trabalho ou ao Leiloeiro quaisquer responsabilidades quanto a consertos ou reparos ou mesmo providências referentes à retirada, embalagens, tributos (impostos, taxas, contribuições etc.) e transporte daqueles arrematados. A arrematação judicial é modo originário de aquisição de propriedade, desse modo, não cabe alegação de evicção, sendo exclusiva atribuição dos licitantes verificarem o estado de conservação e especificações dos bens oferecidos no leilão. Qualquer dúvida ou divergência acerca da descrição dos bens poderá ser dirimida antes ou no ato do leilão.

#### **5. VISITA AOS BENS**

5.1. Os interessados, antes do dia marcado para o leilão, poderão, sem intervenção deste Juízo, visitar os bens a ser leiloados, de segunda a sexta-feira, das 9h às 17h.

5.2. Os bens removidos encontram-se nos depósitos do Leiloeiro Oficial, conforme endereço e telefone de contato a seguir:

5.2.1. Processos cujo Juízo da execução é no Amazonas: Manaus/AM - Av. Autaz Mirim, nº 2121, Distrito Industrial I, atrás do Posto BR, Manaus/AM, CEP: 69089-000 Telefone: (92) 98438-1616.

5.2.2. Processos cujo Juízo da execução é em Roraima: Boa Vista/RR - Rua Três Marias, 139 - Bairro Raiar do Sol, Boa Vista/RR. Telefone: (95) 98127-6564.



PODER JUDICIÁRIO  
JUSTIÇA DO TRABALHO  
TRIBUNAL REGIONAL DO TRABALHO DA 11ª REGIÃO  
NÚCLEO DE APOIO À EXECUÇÃO E DE COORDENAÇÃO JUDICIÁRIA DO TRT DA 11ª REGIÃO  
**SEÇÃO DE HASTAS PÚBLICAS** – [secao.hastas@trt11.jus.br](mailto:secao.hastas@trt11.jus.br)  
Rua Ferreira Pena, 546 - 4º andar – Centro – 69.010-140 – Manaus /AM - Fone: (92) 3627-2064

5.3. Para visitar os imóveis e os bens não removidos, os interessados deverão entrar em contato com o Leiloeiro Oficial por meio do telefone (92) 98438-1616 ou (95) 98127-6564.

5.4. Os interessados poderão, ainda, ter acesso às fotos dos bens por meio do link <https://portal.trt11.jus.br/index.php/sociedades/servicos/leiloes> e do endereço eletrônico [www.amazonasleiloes.com.br](http://www.amazonasleiloes.com.br)

## **6. DÚVIDAS SOBRE OS BENS**

6.1. Dúvidas sobre os débitos ou ônus existentes quanto a determinado bem poderão ser esclarecidas junto à Seção de Hastas Públicas.

6.2. Ficam sub-rogados no preço da aquisição em hasta pública os créditos tributários relativos a impostos cujo fato gerador seja a propriedade, o domínio útil ou a posse de bens imóveis e os relativos a taxas pela prestação de serviços referentes a tais bens ou às contribuições de melhoria, conforme parágrafo único do artigo 130 do Código Tributário Nacional.

6.3. O adquirente é responsável pelos tributos cujo fato gerador seja a transmissão do domínio, bem como pelas despesas com averbação de benfeitorias, com desmembramento do bem, taxas condominiais e demais despesas identificadas no edital, alvarás, certidões, escrituras, registros e outras despesas pertinentes, resguardando-se a possibilidade de ação regressiva a ser aforada contra o devedor principal perante o órgão competente.

6.4. Ficam sub-rogados no preço da aquisição em hasta pública os créditos relativos a impostos, taxas e demais créditos devidos ao DETRAN, sendo de responsabilidade do arrematante a regularização dos pagamentos, para posterior dedução do valor da arrematação, com a comprovação na Seção de Hastas Públicas.



PODER JUDICIÁRIO  
JUSTIÇA DO TRABALHO  
TRIBUNAL REGIONAL DO TRABALHO DA 11ª REGIÃO  
NÚCLEO DE APOIO À EXECUÇÃO E DE COORDENAÇÃO JUDICIÁRIA DO TRT DA 11ª REGIÃO  
**SEÇÃO DE HASTAS PÚBLICAS** – [secao.hastas@trt11.jus.br](mailto:secao.hastas@trt11.jus.br)  
Rua Ferreira Pena, 546 - 4º andar – Centro – 69.010-140 – Manaus /AM - Fone: (92) 3627-2064

## **7. QUEM PODE ARREMATAR**

7.1. Podem oferecer lance todas as pessoas físicas que estiverem na livre administração de seus bens e todas as pessoas jurídicas regularmente constituídas;

7.2. A identificação e cadastro dos lançadores se darão de duas formas:

7.2.1. Na modalidade presencial ocorrerá em até 1h de antecedência, antes do horário marcado para início da realização da hasta pública, através de documento oficial de identidade e do comprovante endereço. O cadastro será válido para as hastas públicas subsequentes, cabendo aos lançadores, tão somente, a atualização de dados, se for o caso;

7.2.2. Na modalidade eletrônica o interessado, pessoa física ou jurídica, deverá se cadastrar antecipadamente no endereço eletrônico [www.amazonasleiloes.com.br](http://www.amazonasleiloes.com.br);

7.3. As pessoas jurídicas serão representadas por seus responsáveis legais, devendo ser apresentados comprovantes de Cadastro Nacional de Pessoas Jurídicas (CNPJ) e cópia dos atos estatutários atualizados;

7.4. Os lançadores poderão ser representados por procuradores munidos de poderes específicos outorgados em instrumento público de mandato e, no caso de pessoa jurídica, também mediante entrega de cópia do contrato social e eventuais alterações, documentos que serão juntados aos autos.

7.5. Desde a publicação do edital até a abertura do leilão presencial, o leilão eletrônico (online) estará aberto para lances, por meio do portal designado para esse fim.

7.6. No interregno entre a data de um leilão presencial e outro, realizado na mesma localidade, o leilão eletrônico permanecerá aberto para os bens não alienados, cabendo aos Juízes do Núcleo de Apoio à Execução deferir o lance no próximo leilão presencial.

7.7. Os lotes alienados em relação aos quais não houve depósito do valor integral do lance, retornarão imediatamente ao leilão eletrônico e presencial por simples



PODER JUDICIÁRIO  
JUSTIÇA DO TRABALHO  
TRIBUNAL REGIONAL DO TRABALHO DA 11ª REGIÃO  
NÚCLEO DE APOIO À EXECUÇÃO E DE COORDENAÇÃO JUDICIÁRIA DO TRT DA 11ª REGIÃO  
**SEÇÃO DE HASTAS PÚBLICAS** – [secao.hastas@trt11.jus.br](mailto:secao.hastas@trt11.jus.br)  
Rua Ferreira Pena, 546 - 4º andar – Centro – 69.010-140 – Manaus /AM - Fone: (92) 3627-2064

despacho de Juiz do Núcleo de Apoio à Execução, com ciência aos advogados das partes.

## **8. QUEM NÃO PODE ARREMATAR**

- 8.1. As pessoas físicas e jurídicas que deixaram de cumprir suas obrigações em hastas anteriores, inclusive o não pagamento integral do valor do lance;
- 8.2. Magistrados, servidores e prestadores de serviços do TRT11, bem como seus respectivos cônjuges, companheiros ou dependentes;
- 8.3. As pessoas que não efetuaram o cadastro na forma do item 7.2;
- 8.4. Aquelas definidas na lei.

## **9. CONDIÇÕES DA ARREMATÇÃO**

- 9.1. O arrematante pagará, no ato da arrematação, a título de sinal e como garantia no mínimo 20% (vinte por cento) do valor total do lance, além da comissão do leiloeiro, no importe de 5% (cinco por cento) do valor do lance, com acréscimo de 1º (um por cento) se tiver havido remoção do bem para o depósito.
- 9.2. O sinal será depositado, por guia, na conta do Juízo da Execução e a comissão do leiloeiro lhe será paga diretamente, mediante recibo emitido em três (três) vias, das quais uma será anexada aos autos do processo de execução;
- 9.3. O valor restante do lance deverá ser pago, mediante guia emitida por ocasião da hasta, até 24h (vinte e quatro horas) após sua realização, diretamente na agência bancária autorizada;
- 9.4. Aquele que desistir da arrematação, não efetuar o depósito do saldo remanescente, sustar os cheques ou emitir cheques sem fundos perderá o sinal dado em garantia da execução e a comissão paga ao leiloeiro, sendo automaticamente



PODER JUDICIÁRIO  
JUSTIÇA DO TRABALHO  
TRIBUNAL REGIONAL DO TRABALHO DA 11ª REGIÃO  
NÚCLEO DE APOIO À EXECUÇÃO E DE COORDENAÇÃO JUDICIÁRIA DO TRT DA 11ª REGIÃO  
**SEÇÃO DE HASTAS PÚBLICAS** – [secao.hastas@trt11.jus.br](mailto:secao.hastas@trt11.jus.br)  
Rua Ferreira Pena, 546 - 4º andar – Centro – 69.010-140 – Manaus /AM - Fone: (92) 3627-2064

excluído do cadastro de arrematantes pelo prazo de três (três) anos, além de poder ser responsabilizado penalmente, conforme o disciplinado no artigo 358 do Código Penal;

9.5. Sendo arrematante o credor e caso o valor do lance seja superior ao do crédito, a ele caberá depositar a diferença, em três (três) dias contados da realização da hasta, sob pena de se tornar sem efeito a arrematação;

9.6. Se o valor da arrematação for superior ao crédito do credor arrematante, a comissão do leiloeiro fixada nos termos do item anterior será subtraída do saldo favorável ao executado;

9.7. Ficam sub-rogados no preço da aquisição em hasta pública os créditos tributários relativos a impostos cujo fato gerador seja a propriedade, o domínio útil ou a posse de bens imóveis e os relativos a taxas pela prestação de serviços referentes a tais bens ou às contribuições de melhoria;

9.8. O adquirente é responsável pelos tributos cujo fato gerador seja a transmissão do domínio, bem como pelas despesas com averbação de benfeitorias, com desmembramento do bem, taxas condominiais e demais despesas identificadas no edital, alvarás, certidões, escrituras, registros e outras despesas pertinentes, resguardando-se a possibilidade de ação regressiva a ser aforada contra o devedor principal perante o órgão competente;

9.9. Não serão de responsabilidade do adquirente, arrematante ou adjudicante, quaisquer ônus relativos aos direitos reais de garantia sobre bem imóvel, desde que tenha havido regular intimação dos credores com garantia real.

## **10. DO LANCE**

### **10.1. LANCE MÍNIMO**

10.1.1. O lance inicial corresponderá sempre ao valor da avaliação do bem, e se não houver arrematação poderá chegar até o percentual mínimo estipulado por este juízo,



PODER JUDICIÁRIO  
JUSTIÇA DO TRABALHO  
TRIBUNAL REGIONAL DO TRABALHO DA 11ª REGIÃO  
NÚCLEO DE APOIO À EXECUÇÃO E DE COORDENAÇÃO JUDICIÁRIA DO TRT DA 11ª REGIÃO  
**SEÇÃO DE HASTAS PÚBLICAS** – [secao.hastas@trt11.jus.br](mailto:secao.hastas@trt11.jus.br)  
Rua Ferreira Pena, 546 - 4º andar – Centro – 69.010-140 – Manaus /AM - Fone: (92) 3627-2064

conforme as características de cada bem e nos termos fixados neste Edital, podendo o juiz que presidir a hasta, reduzi-lo ou aumentá-lo, no momento da realização do ato.

## 10.2. LANCE ELETRÔNICO

10.2.1. Desde a publicação do Edital, até a abertura do leilão presencial, o leilão eletrônico estará aberto para lances através do site [www.amazonasleiloes.com.br](http://www.amazonasleiloes.com.br);

10.2.2. No intervalo entre a data de um leilão presencial e outro, realizado na mesma localidade, o leilão eletrônico permanecerá aberto para os bens não alienados, cabendo ao Juiz do NAE-CJ deferir os lances no próximo leilão;

10.3. O arrematante deverá, obrigatoriamente, portar dinheiro em espécie ou cheque, quando do início da hasta pública unificada e antes de ofertar qualquer lance, não lhe sendo possível se ausentar do local da hasta pública unificada, após a oferta do lance, para a retirada de numerário, talão de cheque ou realização de transação financeira, sob pena de sua conduta ser reputada como tentativa de fraude à arrematação judicial, tipificada no artigo 357 do Código Penal, cabendo, nesta hipótese, ao Juiz que estiver presidindo o ato, adotar as medidas de segurança que entenda cabíveis;

10.3.1. O cheque utilizado poderá ser de titularidade de terceiros;

10.3.4. No caso de arrematação de vários lotes pelo mesmo arrematante e pretendendo este realizar o pagamento por meio de cheque, deverá utilizar uma folha para cada lote arrematado.

## 11. DA REMUNERAÇÃO DO LEILOEIRO

11.1. Comissão de 5% (cinco por cento) sobre o valor da arrematação;

11.2. Acréscimo de 1% (um por cento) sobre o valor da arrematação, se tiver havido remoção, guarda e conservação de bens;



PODER JUDICIÁRIO  
JUSTIÇA DO TRABALHO  
TRIBUNAL REGIONAL DO TRABALHO DA 11ª REGIÃO  
NÚCLEO DE APOIO À EXECUÇÃO E DE COORDENAÇÃO JUDICIÁRIA DO TRT DA 11ª REGIÃO  
**SEÇÃO DE HASTAS PÚBLICAS** – [secao.hastas@trt11.jus.br](mailto:secao.hastas@trt11.jus.br)  
Rua Ferreira Pena, 546 - 4º andar – Centro – 69.010-140 – Manaus /AM - Fone: (92) 3627-2064

11.3. A remuneração devida ao leiloeiro lhe será paga diretamente, mediante recibo emitido em três (três) vias, das quais uma será anexada aos autos do processo de execução;

11.4. Não será devida comissão ao leiloeiro em caso de resultado negativo da hasta pública, e também no caso de a arrematação ser anulada sem culpa do arrematante, devendo o leiloeiro devolver ao arrematante o valor nominal recebido, no prazo de oito (oito) dias após o recebimento da comunicação pela Seção de Hastas Públicas.

## **12. DO RECEBIMENTO DOS BENS ARREMATADOS**

12.1. A Carta de Arrematação somente estará disponível na Seção de Hastas Públicas após o transcurso do prazo de 10 (dez) dias úteis da arrematação do bem, prazo este para oposição de impugnação à arrematação, e durante o interstício de 15 (quinze) dias, após o que os autos serão devolvidos à Vara do Trabalho de origem, a quem competirá fazer a entrega do referido auto;

12.2. De posse da Carta de Arrematação, o interessado, no caso de bem removido, deverá entrar em contato com o leiloeiro oficial, Sr. Brian Galvão Frota, por meio do número (92) 98438-1616/ (95) 98127-6564 do bem móvel e marcar dia e hora para sua retirada, no caso de bem imóvel, deverá entrar em contato com o depositário fiel do bem;

12.3. Os incidentes posteriores à entrega do bem ao arrematante serão apreciados pelo Juízo de origem do processo;

12.4. Quando da sua inércia em transferir a titularidade do bem no cartório ou órgão competente por prazo superior a 60 (sessenta) dias, sobrevier nova penhora sobre o bem, deverá o arrematante promover os embargos de terceiro no Juízo próprio para desconstituição da penhora, não competindo ao NAE-CJ sua análise ou expedição de ofícios solicitando liberação da nova penhora a outros órgãos judiciais;





PODER JUDICIÁRIO  
JUSTIÇA DO TRABALHO  
TRIBUNAL REGIONAL DO TRABALHO DA 11ª REGIÃO  
NÚCLEO DE APOIO À EXECUÇÃO E DE COORDENAÇÃO JUDICIÁRIA DO TRT DA 11ª REGIÃO  
**SEÇÃO DE HASTAS PÚBLICAS** – [secao.hastas@trt11.jus.br](mailto:secao.hastas@trt11.jus.br)  
Rua Ferreira Pena, 546 - 4º andar – Centro – 69.010-140 – Manaus /AM - Fone: (92) 3627-2064

12.5. Em se tratando de bem imóvel e havendo moradores no local, o arrematante deverá formular requerimento ao Juízo da execução para emissão do mandado de intimação para desocupação do imóvel.

### **13. DO TRANSPORTE E DA POSSE DEFINITIVA DOS BENS PENHORADOS**

A remoção de bem móvel arrematado será de responsabilidade do próprio arrematante.

### **14. DOS BENS A SEREM LEILOADOS**

14.1 - PROCESSO Nº 0001859-94.2017.5.11.0011 – 1ª Hasta Pública

AUTOR: MARCOS ROBERTO DE MORAES BEZERRA

RÉU: KATANA INDÚSTRIA E COMERCIO DE ARTEFATOS DE METAIS LTDA – EPP, MARIA DE FATIMA ALVES AZEVEDO E FABIANO ALVES AZEVEDO

**VALOR DA EXECUÇÃO:** R\$6.428,79

**DESCRIÇÃO DO BEM:** UMA MÁQUINA POLICORTE A DISCO DIAMANTADO MARCA RONEMAK, MODELO T4, SÉRIE 8179, ANO DE FABRICAÇÃO 12/08/2011, cor cinza e amarelo, em regular estado de conservação.

**VALOR DA AVALIAÇÃO:** R\$ 4.000,00 (quatro mil reais).

**LANCE MÍNIMO:** 30% (trinta por cento) do valor da avaliação.



PODER JUDICIÁRIO  
JUSTIÇA DO TRABALHO  
TRIBUNAL REGIONAL DO TRABALHO DA 11ª REGIÃO  
NÚCLEO DE APOIO À EXECUÇÃO E DE COORDENAÇÃO JUDICIÁRIA DO TRT DA 11ª REGIÃO  
**SEÇÃO DE HASTAS PÚBLICAS** – [secao.hastas@trt11.jus.br](mailto:secao.hastas@trt11.jus.br)  
Rua Ferreira Pena, 546 - 4º andar – Centro – 69.010-140 – Manaus /AM - Fone: (92) 3627-2064



14.2 - PROCESSO Nº 0000379-74.2016.5.11.0251 – 1ª Hasta Pública

AUTOR: RUBSON RIBEIRO DE LIMA

RÉU: A B S TRANSPORTE POR NAVEGACAO DE PASSAGEIROS LTDA ME – ME e OUTROS

**VALOR DA EXECUÇÃO:** R\$18.934,37

**DESCRIÇÃO DO BEM:** 01 (UM) MOTOR MARÍTIMO MARCA CUMMINIS k 19 COM 600HP, MOD-1800 E SÉRIE Nº 091111910 À DIESEL, NA COR BEGE, INSTALADA NO NAVIO MOTOR NETO SILVA.

**VALOR DA AVALIAÇÃO:** R\$80.000,00 (oitenta mil reais).

**OBSERVAÇÃO:** o bem se encontra penhorado também nos autos do processo de nº **0000380-59.2016.5.11.0251**

**LANCE MÍNIMO:** 30% (trinta por cento) do valor da avaliação.



PODER JUDICIÁRIO  
JUSTIÇA DO TRABALHO  
TRIBUNAL REGIONAL DO TRABALHO DA 11ª REGIÃO  
NÚCLEO DE APOIO À EXECUÇÃO E DE COORDENAÇÃO JUDICIÁRIA DO TRT DA 11ª REGIÃO  
**SEÇÃO DE HASTAS PÚBLICAS** – [secao.hastas@trt11.jus.br](mailto:secao.hastas@trt11.jus.br)  
Rua Ferreira Pena, 546 - 4º andar – Centro – 69.010-140 – Manaus /AM - Fone: (92) 3627-2064

14.3 - PROCESSO Nº 0001444-08.2017.5.11.0013 – 1ª Hasta Pública

AUTOR: JELMA DA SILVA DUARTE

RÉU: MARIO LUCIO MARTINS JUNIOR

**VALOR DA EXECUÇÃO:** R\$8.515,00 (oito mil quinhentos e quinze reais)

**DESCRIÇÃO DOS BENS:** 08 (OITO) VESTIDOS DE DEBUTANTES, SEMI NOVOS, PARA ALUGUEL, CÓDIGOS: DB303, DB353, DB 0024, DB 305, DB 313, DB 317, DB 222, DB CL01, AVALIADOS EM R\$ 500,00 (QUINHENTOS REAIS) CADA UM;

05(CINCO) VESTIDOS DE NOIVAS, SEMINOVOS, PARA ALUGUEL, CÓDIGOS: ESCF11, V. AM CF 1010, AMCF218, AM CF 151, ESCF232, AVALIADOS EM R\$ 1.000,00 (UM MIL REAIS) CADA UM.

**VALOR TOTAL DA AVALIAÇÃO:** R\$ 9.000,00 (nove mil reais).

**LANCE MÍNIMO:** 30% (trinta por cento) do valor da avaliação.



PODER JUDICIÁRIO  
JUSTIÇA DO TRABALHO  
TRIBUNAL REGIONAL DO TRABALHO DA 11ª REGIÃO  
NÚCLEO DE APOIO À EXECUÇÃO E DE COORDENAÇÃO JUDICIÁRIA DO TRT DA 11ª REGIÃO  
**SEÇÃO DE HASTAS PÚBLICAS** – [secao.hastas@trt11.jus.br](mailto:secao.hastas@trt11.jus.br)  
Rua Ferreira Pena, 546 - 4º andar – Centro – 69.010-140 – Manaus /AM - Fone: (92) 3627-2064





PODER JUDICIÁRIO  
JUSTIÇA DO TRABALHO  
TRIBUNAL REGIONAL DO TRABALHO DA 11ª REGIÃO  
NÚCLEO DE APOIO À EXECUÇÃO E DE COORDENAÇÃO JUDICIÁRIA DO TRT DA 11ª REGIÃO  
**SEÇÃO DE HASTAS PÚBLICAS** – [secao.hastas@trt11.jus.br](mailto:secao.hastas@trt11.jus.br)  
Rua Ferreira Pena, 546 - 4º andar – Centro – 69.010-140 – Manaus /AM - Fone: (92) 3627-2064





PODER JUDICIÁRIO  
JUSTIÇA DO TRABALHO  
TRIBUNAL REGIONAL DO TRABALHO DA 11ª REGIÃO  
NÚCLEO DE APOIO À EXECUÇÃO E DE COORDENAÇÃO JUDICIÁRIA DO TRT DA 11ª REGIÃO  
**SEÇÃO DE HASTAS PÚBLICAS** – [secao.hastas@trt11.jus.br](mailto:secao.hastas@trt11.jus.br)  
Rua Ferreira Pena, 546 - 4º andar – Centro – 69.010-140 – Manaus /AM - Fone: (92) 3627-2064





PODER JUDICIÁRIO  
JUSTIÇA DO TRABALHO  
TRIBUNAL REGIONAL DO TRABALHO DA 11ª REGIÃO  
NÚCLEO DE APOIO À EXECUÇÃO E DE COORDENAÇÃO JUDICIÁRIA DO TRT DA 11ª REGIÃO  
**SEÇÃO DE HASTAS PÚBLICAS** – [secao.hastas@trt11.jus.br](mailto:secao.hastas@trt11.jus.br)  
Rua Ferreira Pena, 546 - 4º andar – Centro – 69.010-140 – Manaus /AM - Fone: (92) 3627-2064





PODER JUDICIÁRIO  
JUSTIÇA DO TRABALHO  
TRIBUNAL REGIONAL DO TRABALHO DA 11ª REGIÃO  
NÚCLEO DE APOIO À EXECUÇÃO E DE COORDENAÇÃO JUDICIÁRIA DO TRT DA 11ª REGIÃO  
**SEÇÃO DE HASTAS PÚBLICAS** – [secao.hastas@trt11.jus.br](mailto:secao.hastas@trt11.jus.br)  
Rua Ferreira Pena, 546 - 4º andar – Centro – 69.010-140 – Manaus /AM - Fone: (92) 3627-2064







PODER JUDICIÁRIO  
JUSTIÇA DO TRABALHO  
TRIBUNAL REGIONAL DO TRABALHO DA 11ª REGIÃO  
NÚCLEO DE APOIO À EXECUÇÃO E DE COORDENAÇÃO JUDICIÁRIA DO TRT DA 11ª REGIÃO  
**SEÇÃO DE HASTAS PÚBLICAS** – [secao.hastas@trt11.jus.br](mailto:secao.hastas@trt11.jus.br)  
Rua Ferreira Pena, 546 - 4º andar – Centro – 69.010-140 – Manaus /AM - Fone: (92) 3627-2064





PODER JUDICIÁRIO  
JUSTIÇA DO TRABALHO  
TRIBUNAL REGIONAL DO TRABALHO DA 11ª REGIÃO  
NÚCLEO DE APOIO À EXECUÇÃO E DE COORDENAÇÃO JUDICIÁRIA DO TRT DA 11ª REGIÃO  
**SEÇÃO DE HASTAS PÚBLICAS** – [secao.hastas@trt11.jus.br](mailto:secao.hastas@trt11.jus.br)  
Rua Ferreira Pena, 546 - 4º andar – Centro – 69.010-140 – Manaus /AM - Fone: (92) 3627-2064





PODER JUDICIÁRIO  
JUSTIÇA DO TRABALHO  
TRIBUNAL REGIONAL DO TRABALHO DA 11ª REGIÃO  
NÚCLEO DE APOIO À EXECUÇÃO E DE COORDENAÇÃO JUDICIÁRIA DO TRT DA 11ª REGIÃO  
**SEÇÃO DE HASTAS PÚBLICAS** – [secao.hastas@trt11.jus.br](mailto:secao.hastas@trt11.jus.br)  
Rua Ferreira Pena, 546 - 4º andar – Centro – 69.010-140 – Manaus /AM - Fone: (92) 3627-2064





PODER JUDICIÁRIO  
JUSTIÇA DO TRABALHO  
TRIBUNAL REGIONAL DO TRABALHO DA 11ª REGIÃO  
NÚCLEO DE APOIO À EXECUÇÃO E DE COORDENAÇÃO JUDICIÁRIA DO TRT DA 11ª REGIÃO  
**SEÇÃO DE HASTAS PÚBLICAS** – [secao.hastas@trt11.jus.br](mailto:secao.hastas@trt11.jus.br)  
Rua Ferreira Pena, 546 - 4º andar – Centro – 69.010-140 – Manaus /AM - Fone: (92) 3627-2064





PODER JUDICIÁRIO  
JUSTIÇA DO TRABALHO  
TRIBUNAL REGIONAL DO TRABALHO DA 11ª REGIÃO  
NÚCLEO DE APOIO À EXECUÇÃO E DE COORDENAÇÃO JUDICIÁRIA DO TRT DA 11ª REGIÃO  
**SEÇÃO DE HASTAS PÚBLICAS** – [secao.hastas@trt11.jus.br](mailto:secao.hastas@trt11.jus.br)  
Rua Ferreira Pena, 546 - 4º andar – Centro – 69.010-140 – Manaus /AM - Fone: (92) 3627-2064





PODER JUDICIÁRIO  
JUSTIÇA DO TRABALHO  
TRIBUNAL REGIONAL DO TRABALHO DA 11ª REGIÃO  
NÚCLEO DE APOIO À EXECUÇÃO E DE COORDENAÇÃO JUDICIÁRIA DO TRT DA 11ª REGIÃO  
**SEÇÃO DE HASTAS PÚBLICAS** – [secao.hastas@trt11.jus.br](mailto:secao.hastas@trt11.jus.br)  
Rua Ferreira Pena, 546 - 4º andar – Centro – 69.010-140 – Manaus /AM - Fone: (92) 3627-2064





PODER JUDICIÁRIO  
JUSTIÇA DO TRABALHO  
TRIBUNAL REGIONAL DO TRABALHO DA 11ª REGIÃO  
NÚCLEO DE APOIO À EXECUÇÃO E DE COORDENAÇÃO JUDICIÁRIA DO TRT DA 11ª REGIÃO  
**SEÇÃO DE HASTAS PÚBLICAS** – [secao.hastas@trt11.jus.br](mailto:secao.hastas@trt11.jus.br)  
Rua Ferreira Pena, 546 - 4º andar – Centro – 69.010-140 – Manaus /AM - Fone: (92) 3627-2064





PODER JUDICIÁRIO  
JUSTIÇA DO TRABALHO  
TRIBUNAL REGIONAL DO TRABALHO DA 11ª REGIÃO  
NÚCLEO DE APOIO À EXECUÇÃO E DE COORDENAÇÃO JUDICIÁRIA DO TRT DA 11ª REGIÃO  
**SEÇÃO DE HASTAS PÚBLICAS** – [secao.hastas@trt11.jus.br](mailto:secao.hastas@trt11.jus.br)  
Rua Ferreira Pena, 546 - 4º andar – Centro – 69.010-140 – Manaus /AM - Fone: (92) 3627-2064



14.4 - PROCESSO Nº 2517100-43.2005.5.11.0009 – 1ª Hasta Pública

AUTOR: UNIÃO FEDERAL (PGFN) - AM

RÉU: UNICENTER EMPREENDIMENTOS E ENGENHARIA LTDA, WELLINGTON LINS DE ALBUQUERQUE, JOSE FREIRE DE SOUZA LOBO, GEORGE ANTISTHENES LINS DE ALBUQUERQUE





PODER JUDICIÁRIO  
JUSTIÇA DO TRABALHO  
TRIBUNAL REGIONAL DO TRABALHO DA 11ª REGIÃO  
NÚCLEO DE APOIO À EXECUÇÃO E DE COORDENAÇÃO JUDICIÁRIA DO TRT DA 11ª REGIÃO  
**SEÇÃO DE HASTAS PÚBLICAS** – [secao.hastas@trt11.jus.br](mailto:secao.hastas@trt11.jus.br)  
Rua Ferreira Pena, 546 - 4º andar – Centro – 69.010-140 – Manaus /AM - Fone: (92) 3627-2064

**VALOR DA EXECUÇÃO:** R\$46.032,21 (quarenta e seis mil trinta e dois reais e vinte e um centavos)

**DESCRIÇÃO DO BEM:** 01 TERRENO situado na Avenida Pedro Teixeira, registrado na matrícula sob o nº 20.107, fls. 02 do Livro 2, inscrita no Cartório do 3º Ofício do Registro de Imóveis de Manaus/AM, com área de 7.387,32 m<sup>2</sup> (sete mil, trezentos e oitenta e sete e trinta e dois metros quadrados), sem área edificada, com várias árvores e igarapé que passa no declive.

**VALOR DA AVALIAÇÃO:** R\$ 800.000,00 (oitocentos mil reais).

**OBSERVAÇÃO:** Há diversas penhoras averbadas na matrícula do imóvel.

**LANCE MÍNIMO:** 50% (cinquenta por cento) do valor da avaliação.

14.5 - PROCESSO Nº 0002017-98.2016.5.11.0007 - 1ª Hasta Pública

AUTOR: ALTAMIRA XAVIER DE MOURA

RÉU: CONSERGE CONSTRUCAO E SERVICOS GERAIS LTDA, PAULO ROBERTO DA SILVA COIMBRA E JOSE MANOEL HENRIQUE

**VALOR DA EXECUÇÃO:** R\$21.527,70 (vinte e um mil quinhentos e vinte e sete reais e setenta centavos)

**DESCRIÇÃO DO BEM:** 01 (um) IMÓVEL de matrícula 45.069, localizado no 3º andar do Condomínio Residencial Bougainville, Bloco Orquídeas, apto. 204 bairro Parque Dez de Novembro, Manaus/AM, com área privativa de 72,76 m<sup>2</sup>. O imóvel é de propriedade de PAULO ROBERTO DA SILVA COIMBRA.

**VALOR DA AVALIAÇÃO:** R\$300.000,00 (trezentos mil reais)

**LANCE MÍNIMO:** 50% (cinquenta por cento) do valor da avaliação.



PODER JUDICIÁRIO  
JUSTIÇA DO TRABALHO  
TRIBUNAL REGIONAL DO TRABALHO DA 11ª REGIÃO  
NÚCLEO DE APOIO À EXECUÇÃO E DE COORDENAÇÃO JUDICIÁRIA DO TRT DA 11ª REGIÃO  
**SEÇÃO DE HASTAS PÚBLICAS** – [secao.hastas@trt11.jus.br](mailto:secao.hastas@trt11.jus.br)  
Rua Ferreira Pena, 546 - 4º andar – Centro – 69.010-140 – Manaus /AM - Fone: (92) 3627-2064

14.6 - PROCESSO Nº 0000841-83.2015.5.11.0051 – 3ª Hasta Pública

AUTOR: MARIA IVA SABINO DE SOUSA

RÉU: J. L. SERVICOS LTDA – EPP, MARIA DE LOURDES LIMA OLIVEIRA E JOHNNY LIMA DE OLIVEIRA

**VALOR DA EXECUÇÃO:** R\$8.194,82 (oito mil cento e noventa e quatro reais e oitenta e dois centavos)

**DESCRIÇÃO DO BEM:** **IMÓVEL:** Matrícula nº 17520, aforado do patrimônio municipal nº 444, da Quadra nº 35, Bairro: Asa Branca, Zona: 10, Nesta cidade, com os seguintes limites e metragens: Frente com a rua: Manoel da Silva Mota (C-01), medindo: 15 metros; Fundos com: Lote n.º 582, medindo: 15 metros; lado Direito com: Lote n.º 459, medindo: 40 metros e lado Esquerdo com: Lote n.º 429, medindo 40 metros, área total de 600 metros quadrados, em nome de: **MARIA DE LOURDES LIMA OLIVEIRA** - CPF 080.966.943-91

**Benfeitorias:** Contém uma casa de alvenaria, com sala, cozinha, três quartos, piso em revestimento cerâmico e uma sala. Comercial ao lado, que serve de quarto.

**OBSERVAÇÃO:** Existem débitos de IPTU em atraso, no valor de R\$678,45 (seiscentos e setenta e oito reais e quarenta e cinco centavos).

**Valor da Avaliação:** R\$ 400.000,00 (quatrocentos mil reais).

**LANCE MÍNIMO:** 40% (quarenta por cento) do valor da avaliação.

14.7 - PROCESSO Nº 0001567-64.2016.5.11.0005 - 2ª Hasta Pública

EXEQUENTE: FRANCIRLEY PEREIRA SANTOS

EXECUTADO: JOSE AUGUSTO CORTEZAO SOUZA – ME - e OUTRO



PODER JUDICIÁRIO  
JUSTIÇA DO TRABALHO  
TRIBUNAL REGIONAL DO TRABALHO DA 11ª REGIÃO  
NÚCLEO DE APOIO À EXECUÇÃO E DE COORDENAÇÃO JUDICIÁRIA DO TRT DA 11ª REGIÃO  
**SEÇÃO DE HASTAS PÚBLICAS** – [secao.hastas@trt11.jus.br](mailto:secao.hastas@trt11.jus.br)  
Rua Ferreira Pena, 546 - 4º andar – Centro – 69.010-140 – Manaus /AM - Fone: (92) 3627-2064

**VALOR DA EXECUÇÃO:** R\$37.627,63 (trinta e sete mil seiscientos e vinte e sete reais, sessenta e três centavos)

**DESCRIÇÃO DO BEM:** 01 (um) Veículo Marca/Modelo: Fiat/Siena EL 1.4. Flex., 86 CV, CHASSI: 9BD37217IE4039426.

**VALOR DA AVALIAÇÃO:** R\$30.041,32 (trinta mil quarenta e um reais e trinta e dois centavos).

**LANCE MÍNIMO:** 50% (cinquenta por cento) do valor da avaliação.

|   |   |                 |                                    |                   |                         |
|---|---|-----------------|------------------------------------|-------------------|-------------------------|
|  | Proprietário(a)<br><b>JOSE AUGUSTO CORTEZAO SOUZA ME</b>  |                 |                                    |                   |                         |
| Placa<br><b>NDS-8362</b>  | RENAVAM<br>579271447  | Cor<br>VERMELHA | Marca<br>FIAT/SIENA EL 1.4<br>FLEX | Tipo<br>AUTOMOVEL | Ano/Modelo<br>2013/2014 |
| Vencimento do Licenciamento Anual   | 30/04/2019  |                 |                                    |                   |                         |
| Último Licenciamento  | 2017  |                 |                                    |                   |                         |
| Chassi  | *****9426   |                 |                                    |                   |                         |
| Categoria   | PARTICULAR  |                 |                                    |                   |                         |
| Restrições  | ALIE.FIDUCIARIA => CNPJ : 07.207.996/0001-50<br>JUDICIAL => RENAJD:TRT11/03843-P.00015676420165110005-<br>BLOQ.CIRCULACAO |                 |                                    |                   |                         |
| Observações   | HA UMA BAIXA DE ALIENAÇÃO INFORMADA PELA FINANCEIRA. PARA EFETIVA-LAS PROCURE O DETRAN.                                   |                 |                                    |                   |                         |
| Taxas   | R\$ 203,66  |                 |                                    |                   |                         |
| Multas municipais   | R\$ 206,16  |                 |                                    |                   |                         |
| Seguro Obrigatório  | R\$ 61,93   |                 |                                    |                   |                         |
| IPVA anos anteriores  | <a href="#">Consulte no site da SEFAZ-AM</a>  |                 |                                    |                   |                         |
| IPVA exercício atual(*)   | <a href="#">Consulte no site da SEFAZ-AM</a>  |                 |                                    |                   |                         |
| Total   | R\$ 471,75  |                 |                                    |                   |                         |
| Consulta realizada em 10/04/2019 10:33:14   |   |                 |                                    |                   |                         |
| Observações   |   |                 |                                    |                   |                         |

*DP: 11235db*



PODER JUDICIÁRIO  
JUSTIÇA DO TRABALHO  
TRIBUNAL REGIONAL DO TRABALHO DA 11ª REGIÃO  
NÚCLEO DE APOIO À EXECUÇÃO E DE COORDENAÇÃO JUDICIÁRIA DO TRT DA 11ª REGIÃO  
**SEÇÃO DE HASTAS PÚBLICAS** – [secao.hastas@trt11.jus.br](mailto:secao.hastas@trt11.jus.br)  
Rua Ferreira Pena, 546 - 4º andar – Centro – 69.010-140 – Manaus /AM - Fone: (92) 3627-2064





PODER JUDICIÁRIO  
JUSTIÇA DO TRABALHO  
TRIBUNAL REGIONAL DO TRABALHO DA 11ª REGIÃO  
NÚCLEO DE APOIO À EXECUÇÃO E DE COORDENAÇÃO JUDICIÁRIA DO TRT DA 11ª REGIÃO  
**SEÇÃO DE HASTAS PÚBLICAS** – [secao.hastas@trt11.jus.br](mailto:secao.hastas@trt11.jus.br)  
Rua Ferreira Pena, 546 - 4º andar – Centro – 69.010-140 – Manaus /AM - Fone: (92) 3627-2064



14.8 - PROCESSO Nº 0000983-82.2016.5.11.0009 – 1ª Hasta Pública

AUTOR: RUBENS SILVA DE SOUZA

RÉU: J M S CONSTRUCOES LTDA – ME E OUTROS

**VALOR DA EXECUÇÃO:** R\$25.041,16 (vinte e cinco mil quarenta e um reais e dezesseis centavos)



PODER JUDICIÁRIO  
JUSTIÇA DO TRABALHO  
TRIBUNAL REGIONAL DO TRABALHO DA 11ª REGIÃO  
NÚCLEO DE APOIO À EXECUÇÃO E DE COORDENAÇÃO JUDICIÁRIA DO TRT DA 11ª REGIÃO  
**SEÇÃO DE HASTAS PÚBLICAS** – [secao.hastas@trt11.jus.br](mailto:secao.hastas@trt11.jus.br)  
Rua Ferreira Pena, 546 - 4º andar – Centro – 69.010-140 – Manaus /AM - Fone: (92) 3627-2064

**DESCRIÇÃO DO BEM:** UM VEÍCULO CAMINHONETE, PLACA NOV 7740 / AM, MARCA/MODELO MMC/L200 OUTDOOR, ANO/MODELO 2009/2010, COMBUSTÍVEL DIESEL, COR PRATA, CHASSI 93XPRK74OAC961020, funcionando, em uso, com algumas avarias. Proprietário: ELSON MONTEIRO DE SOUZA JUNIOR, CPF: 610.715.522-87.

**VALOR DA AVALIAÇÃO:** R\$ 30.000,00 (trinta mil reais).

**LANCE MÍNIMO:** 70% (setenta por cento) do valor da avaliação, conforme Mandado para Venda de Bens em Leilão.

**OBSERVAÇÃO:** Há débitos em aberto de IPVA, no importe de R\$589,00.

14.9 - PROCESSO Nº 0000809-08.2018.5.11.0008 – 1ª Hasta Pública

AUTOR: MAURICIO VASCONCELOS DA SILVA

RÉU: NORTE EDITORA LTDA

**VALOR DA EXECUÇÃO:** 20.978,79 (vinte mil novecentos e setenta e oito reais e setenta e nove centavos)

**DESCRIÇÃO DO BEM:** Uma empilhadeira marca YALE, carga: 2920 Kg, Tam: 28 x 9 – 15 Série: A884Y3554C, Mod.: GTP060TLYUAE078, funcionando, bem antiga.

**VALOR DA AVALIAÇÃO:** R\$19.000,00 (dezenove mil reais)

**OBSERVAÇÃO:** O bem foi removido para o depósito do leiloeiro.

**LANCE MÍNIMO:** 30% (trinta por cento) do valor da avaliação



PODER JUDICIÁRIO  
JUSTIÇA DO TRABALHO  
TRIBUNAL REGIONAL DO TRABALHO DA 11ª REGIÃO  
NÚCLEO DE APOIO À EXECUÇÃO E DE COORDENAÇÃO JUDICIÁRIA DO TRT DA 11ª REGIÃO  
**SEÇÃO DE HASTAS PÚBLICAS** – [secao.hastas@trt11.jus.br](mailto:secao.hastas@trt11.jus.br)

Rua Ferreira Pena, 546 - 4º andar – Centro – 69.010-140 – Manaus /AM - Fone: (92) 3627-2064



Assinado eletronicamente por: ARLANNE DE SOUZA LOPES, NUNES DE AZEVEDO - 21/02/2017 10:58:13 - 488673  
<https://pje.trt11.jus.br/fluxocontroles/diarioProcesso/ConsultaDocumentoDetalheDocumento?no=19022110264840000001574754>  
Número do processo: 0008809/2018.5.11.0048  
Número do documento: 19022110264840000001574756





PODER JUDICIÁRIO  
JUSTIÇA DO TRABALHO  
TRIBUNAL REGIONAL DO TRABALHO DA 11ª REGIÃO  
NÚCLEO DE APOIO À EXECUÇÃO E DE COORDENAÇÃO JUDICIÁRIA DO TRT DA 11ª REGIÃO  
**SEÇÃO DE HASTAS PÚBLICAS** – [secao.hastas@trt11.jus.br](mailto:secao.hastas@trt11.jus.br)  
Rua Ferreira Pena, 546 - 4º andar – Centro – 69.010-140 – Manaus /AM - Fone: (92) 3627-2064







PODER JUDICIÁRIO  
JUSTIÇA DO TRABALHO  
TRIBUNAL REGIONAL DO TRABALHO DA 11ª REGIÃO  
NÚCLEO DE APOIO À EXECUÇÃO E DE COORDENAÇÃO JUDICIÁRIA DO TRT DA 11ª REGIÃO  
**SEÇÃO DE HASTAS PÚBLICAS** – [secao.hastas@trt11.jus.br](mailto:secao.hastas@trt11.jus.br)  
Rua Ferreira Pena, 546 - 4º andar – Centro – 69.010-140 – Manaus /AM - Fone: (92) 3627-2064

14.10 - PROCESSO Nº Nº0000220-71.2017.5.11.0001 - 2ª Hasta Pública

EXEQUENTE: ANA AMELIA DA SILVA MONTEIRO - CPF: 005.370.561-06

EXECUTADO: D S DE BENAYON FILHO – EPP - CPJ: 84.504.935/0001-03

**VALOR DA EXECUÇÃO:** R\$35.583,98 (trinta e cinco mil quinhentos e oitenta e três reais, noventa e oito centavos)

**DESCRIÇÃO DO BEM:** 03 (três) elevadores Hidromar 3P SAT, Altura 1,83m, Modelo HI 4,05, Motor 2X4 CV 4P, 220/380, Tempo de elevação 50s, Carga 4.000kg, números 4563; 4518 e 4519, em bom estado de conservação.

**VALOR DA AVALIAÇÃO:** R\$9.705,71 (nove mil, setecentos e sete reais e setenta e um centavos) cada um, totalizando 29.117,13 (vinte e nove mil cento e dezessete reais e treze centavos).

**LANCE MÍNIMO:** 40% (quarenta por cento) do valor da avaliação.



PODER JUDICIÁRIO  
JUSTIÇA DO TRABALHO  
TRIBUNAL REGIONAL DO TRABALHO DA 11ª REGIÃO  
NÚCLEO DE APOIO À EXECUÇÃO E DE COORDENAÇÃO JUDICIÁRIA DO TRT DA 11ª REGIÃO  
**SEÇÃO DE HASTAS PÚBLICAS** – [secao.hastas@trt11.jus.br](mailto:secao.hastas@trt11.jus.br)  
Rua Ferreira Pena, 546 - 4º andar – Centro – 69.010-140 – Manaus /AM - Fone: (92) 3627-2064





PODER JUDICIÁRIO  
JUSTIÇA DO TRABALHO  
TRIBUNAL REGIONAL DO TRABALHO DA 11ª REGIÃO  
NÚCLEO DE APOIO À EXECUÇÃO E DE COORDENAÇÃO JUDICIÁRIA DO TRT DA 11ª REGIÃO  
**SEÇÃO DE HASTAS PÚBLICAS** – [secao.hastas@trt11.jus.br](mailto:secao.hastas@trt11.jus.br)  
Rua Ferreira Pena, 546 - 4º andar – Centro – 69.010-140 – Manaus /AM - Fone: (92) 3627-2064

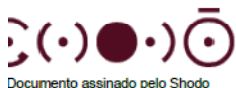

Documento assinado pelo Shodo

Fls.: 334

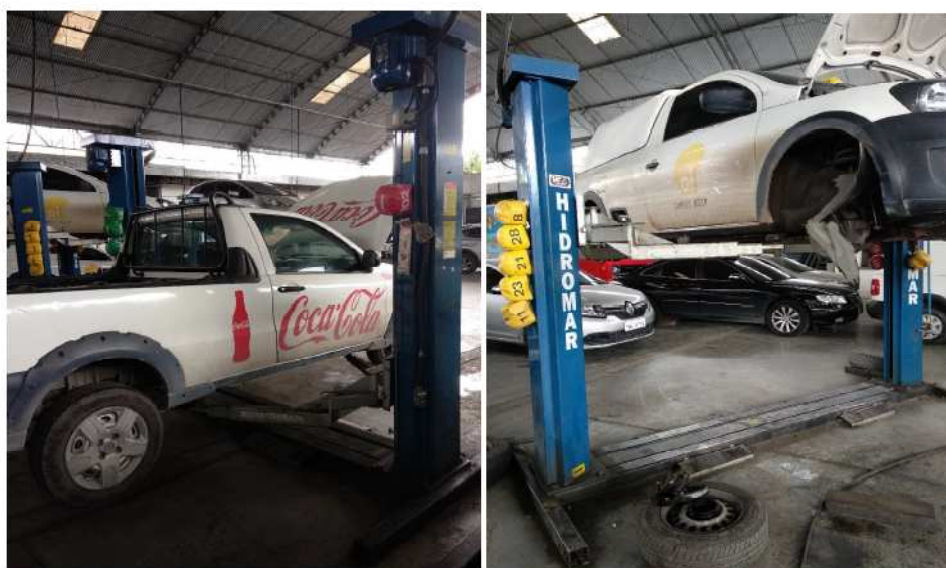

14.11 - PROCESSO Nº Nº0002045-02.2017.5.11.0017 - 2ª Hasta Pública

EXEQUENTE: ROSIANE MACHADO DOS SANTOS - CPF: 738.644.712-49

EXECUTADO: JPA COMERCIO DE MOVEIS EIRELI - EPP - CNPJ: 05.815.256/0001-70

**VALOR DA EXECUÇÃO:** R\$4.235,04 (quatro mil duzentos e trinta e cinco reais e quatro centavos).

**DESCRIÇÃO DO BEM:** Um aparador espelhado, de 1,80m de largura; 0,76m de altura e 0,48 de profundidade.

**VALOR DA AVALIAÇÃO:** R\$3.000,00 (três mil reais).

**LANCE MÍNIMO:** 30% (trinta por cento) do valor da avaliação.



PODER JUDICIÁRIO  
JUSTIÇA DO TRABALHO  
TRIBUNAL REGIONAL DO TRABALHO DA 11ª REGIÃO  
NÚCLEO DE APOIO À EXECUÇÃO E DE COORDENAÇÃO JUDICIÁRIA DO TRT DA 11ª REGIÃO  
**SEÇÃO DE HASTAS PÚBLICAS** – [secao.hastas@trt11.jus.br](mailto:secao.hastas@trt11.jus.br)  
Rua Ferreira Pena, 546 - 4º andar – Centro – 69.010-140 – Manaus /AM - Fone: (92) 3627-2064



14.12 - PROCESSO Nº Nº0001369-30.2016.5.11.0004 - 2ª Hasta Pública

EXEQUENTE: LUDMILSON SERRAO RAMOS - CPF: 413.753.862-04

EXECUTADO: CMMJ ENGENHARIA LIMITADA – EPP - CPJ: 08.951.662/0001-59

VALOR DA EXECUÇÃO: R\$55.058,01 (cinquenta e cinco mil cinquenta e oito reais, um centavo)

**DESCRIÇÃO DO BEM:** 01 (um) veículo marca/modelo PEUGEOT/206, 1.4, PRESENC, placa JXT9079, combustível gasolina, ano FAB/modelo 2004/2004, cor cinza, chassi 9362AKFW94B026571, em péssimo estado de conservação.

**VALOR DA AVALIAÇÃO:** R\$ 6.000,00 (seis mil reais)

**LANCE MÍNIMO:** 30% (trinta por cento) do valor da avaliação.



PODER JUDICIÁRIO  
JUSTIÇA DO TRABALHO  
TRIBUNAL REGIONAL DO TRABALHO DA 11ª REGIÃO  
NÚCLEO DE APOIO À EXECUÇÃO E DE COORDENAÇÃO JUDICIÁRIA DO TRT DA 11ª REGIÃO  
**SEÇÃO DE HASTAS PÚBLICAS** – [secao.hastas@trt11.jus.br](mailto:secao.hastas@trt11.jus.br)  
Rua Ferreira Pena, 546 - 4º andar – Centro – 69.010-140 – Manaus /AM - Fone: (92) 3627-2064



| Informações do Veículo                  |                     |          |                          |
|---|---------------------|----------|--------------------------|
| Proprietário : CMMJ ENGENHARIA LTDA EPP |                     |          |                          |
| Tipo                                    | : AUTONOVEL         | Modelo   | : PEJGEOT/206 14 PRESENC |
| Placa                                   | : JXT9079           | Renavam  | : 00535500039            |
| Classif                                 | : 936ZAKFV94B026571 | Ano      | : 2004                   |
| Cor                                     | : CINZA             | Aliquota | : 2%                     |

Voltar

| Exercício | Base do Cálculo |
|-----------|-----------------|
| 2019      | 9.334,00        |
| 2018      | 9.679,00        |
| 2017      | 10.035,00       |
| 2016      | 10.607,00       |
| 2015      | 11.254,00       |
| 2014      | 12.467,00       |
| 2013      | 12.925,00       |

Nenhum Débito encontrado



PODER JUDICIÁRIO  
JUSTIÇA DO TRABALHO  
TRIBUNAL REGIONAL DO TRABALHO DA 11ª REGIÃO  
NÚCLEO DE APOIO À EXECUÇÃO E DE COORDENAÇÃO JUDICIÁRIA DO TRT DA 11ª REGIÃO  
**SEÇÃO DE HASTAS PÚBLICAS** – [secao.hastas@trt11.jus.br](mailto:secao.hastas@trt11.jus.br)  
Rua Ferreira Pena, 546 - 4º andar – Centro – 69.010-140 – Manaus /AM - Fone: (92) 3627-2064



14.13 - PROCESSO Nº 0000846-68.2019.5.11.0018 – 1ª Hasta Pública

AUTOR: LUCILENE SILVEIRA DA SILVA

RÉU: BR CONSTRUCOES E COMERCIO LTDA

**VALOR DA EXECUÇÃO:** R\$ 249.326,01 (duzentos e quarenta e nove mil trezentos e vinte e seis reais, um centavo).



PODER JUDICIÁRIO  
JUSTIÇA DO TRABALHO  
TRIBUNAL REGIONAL DO TRABALHO DA 11ª REGIÃO  
NÚCLEO DE APOIO À EXECUÇÃO E DE COORDENAÇÃO JUDICIÁRIA DO TRT DA 11ª REGIÃO  
**SEÇÃO DE HASTAS PÚBLICAS** – [secao.hastas@trt11.jus.br](mailto:secao.hastas@trt11.jus.br)  
Rua Ferreira Pena, 546 - 4º andar – Centro – 69.010-140 – Manaus /AM - Fone: (92) 3627-2064

**DESCRIÇÃO DO BEM:** IMÓVEL LOTE DE TERRAS sob nº 10, da Quadra 1, situado na Estrada do Tarumã, Ponta Negra (AM-450), KM 7, loteamento "PARAÍSO TROPICAL", quinto distrito imobiliário desta cidade, matriculado sob o nº 11.080, folha 01F, livro nº 2 - Registro Geral do Cartório do 5º Ofício de Registro de Imóveis de Manaus, DE PROPRIEDADE DA EXECUTADA BR CONSTRUÇÕES E COMERCIO LTDA - CNPJ: 01.959.422/0001-51

**VALOR DA AVALIAÇÃO:** R\$ 250.000,00 (duzentos e cinquenta mil reais)

**LANCE MÍNIMO:** 50% (cinquenta por cento) do valor da avaliação.



**Lotes:** 12,13,14,15,16,17,18,19 e 20 - VEGA

**Lotes:** 11 e 10 - Não faz parte da garagem



PODER JUDICIÁRIO  
JUSTIÇA DO TRABALHO  
TRIBUNAL REGIONAL DO TRABALHO DA 11ª REGIÃO  
NÚCLEO DE APOIO À EXECUÇÃO E DE COORDENAÇÃO JUDICIÁRIA DO TRT DA 11ª REGIÃO  
**SEÇÃO DE HASTAS PÚBLICAS** – [secao.hastas@trt11.jus.br](mailto:secao.hastas@trt11.jus.br)  
Rua Ferreira Pena, 546 - 4º andar – Centro – 69.010-140 – Manaus /AM - Fone: (92) 3627-2064

14.14 - PROCESSO Nº 0000007-49.2014.5.11.0008 – 1ª Hasta Pública

AUTOR: FRANCINILSON FERREIRA PORTO

RÉU: ASSOCIACAO DOS LOJISTAS DO CECOMIZ SHOPPING

**VALOR DA EXECUÇÃO:** R\$9.628,56 (nove mil seiscentos e vinte e oito reais, cinquenta e seis centavos).

**DESCRIÇÃO DO BEM:** 01 (um) GERADOR, de marca DETROIT, de 550KVA, a DIESEL.

**VALOR DA AVALIAÇÃO:** R\$ 50.000,00 (cinquenta mil reais).

**LANCE MÍNIMO:** 30% (trinta por cento) do valor da avaliação.



14.15 - PROCESSO Nº 0002062-09.2012.5.11.0051 – 2ª Hasta Pública

AUTOR: ANTONIO CARLOS OLIVEIRA





PODER JUDICIÁRIO  
JUSTIÇA DO TRABALHO  
TRIBUNAL REGIONAL DO TRABALHO DA 11ª REGIÃO  
NÚCLEO DE APOIO À EXECUÇÃO E DE COORDENAÇÃO JUDICIÁRIA DO TRT DA 11ª REGIÃO  
**SEÇÃO DE HASTAS PÚBLICAS** – [secao.hastas@trt11.jus.br](mailto:secao.hastas@trt11.jus.br)  
Rua Ferreira Pena, 546 - 4º andar – Centro – 69.010-140 – Manaus /AM - Fone: (92) 3627-2064

RÉU: CONSEPRO CONSTRUCAO E PROJETOS LTDA - EPP, ZACARIAS GONDIM LINS NETO DE ANDRADE CASTELO BRANCO, PEDRO ALBUQUERQUE PEREIRA DE ANDRADE CASTELO BRANCO

**VALOR DA EXECUÇÃO:** R\$3.769,29 (três mil setecentos e sessenta e nove reais e vinte e nove centavos)

**DESCRIÇÃO DO BEM:** Veículo placa NBA- 4243 modelo MMC/L200 TRITON FLEX, cor prata, ano/modelo 2012/2013, CHASSI 93XFRKB9TDCC62131, RENAVAL 00526903368. O veículo aparenta bom estado geral de conservação e funcionamento. Hodômetro anotando 59.037 km. Lataria, pintura, carroceria, motor e pneus estão íntegros e condizentes com o uso natural por cinco anos.

**VALOR DA AVALIAÇÃO:** R\$69.142,00 (sessenta e nove mil cento e quarenta e dois reais).

**OBSERVAÇÃO:** O veículo possui débitos em atraso no DETRAN dos anos de 2017 (R\$1.826,63), 2018 (R\$1.688,92) e 2019 (R\$1.263,64). **VEÍCULO COM ALIENAÇÃO FIDUCIÁRIA COM DOCUMENTO JÁ EMITIDO.**

**LANCE MÍNIMO:** 30% (trinta por cento) do valor da avaliação.



PODER JUDICIÁRIO  
JUSTIÇA DO TRABALHO  
TRIBUNAL REGIONAL DO TRABALHO DA 11ª REGIÃO  
NÚCLEO DE APOIO À EXECUÇÃO E DE COORDENAÇÃO JUDICIÁRIA DO TRT DA 11ª REGIÃO  
**SEÇÃO DE HASTAS PÚBLICAS** – [secao.hastas@trt11.jus.br](mailto:secao.hastas@trt11.jus.br)  
Rua Ferreira Pena, 546 - 4º andar – Centro – 69.010-140 – Manaus /AM - Fone: (92) 3627-2064





PODER JUDICIÁRIO  
JUSTIÇA DO TRABALHO  
TRIBUNAL REGIONAL DO TRABALHO DA 11ª REGIÃO  
NÚCLEO DE APOIO À EXECUÇÃO E DE COORDENAÇÃO JUDICIÁRIA DO TRT DA 11ª REGIÃO  
**SEÇÃO DE HASTAS PÚBLICAS** – [secao.hastas@trt11.jus.br](mailto:secao.hastas@trt11.jus.br)  
Rua Ferreira Pena, 546 - 4º andar – Centro – 69.010-140 – Manaus /AM - Fone: (92) 3627-2064

14.16 - PROCESSO Nº 0001346-66.2018.5.11.0052 – 1ª Hasta Pública

AUTOR: UNIÃO FEDERAL (PGFN) - RR

RÉU: F A BOMFIM – ME E FRANCINEI DE ALMEIDA BOMFIM

**VALOR DA EXECUÇÃO:** R\$ 34.845,00 (trinta e quatro mil oitocentos e quarenta e cinco reais).

**DESCRIÇÃO DO BEM:** VEÍCULO SSAMGYONG KYRON M 200 XDI 2010-2011 PLACA NAM 7712, Chassi KPTS0A1KSBP136999, Veículo automático. O carro não apresenta funcionamento. Apresenta possíveis problemas no câmbio e no freio. Lataria com pequenas avarias (amassado no porta-malas). Pneu da dianteira direita com elevado desgaste. Os demais Pneus encontram-se em estado normal de conservação, condizente com o uso natural do bem. Banco de Couro. Hodômetro anotado: 175.878 km.

**VALOR DA AVALIAÇÃO:** R\$ 36.000,00 (trinta e seis mil reais).

**OBSERVAÇÃO:**

1. Há débitos de IPVA 2017 em aberto junto ao DETRAN, no importe de R\$1.596,83;
2. Há débitos junto à Fazenda Nacional

**LANCE MÍNIMO:** 30% (trinta por cento) do valor da avaliação.



PODER JUDICIÁRIO  
JUSTIÇA DO TRABALHO  
TRIBUNAL REGIONAL DO TRABALHO DA 11ª REGIÃO  
NÚCLEO DE APOIO À EXECUÇÃO E DE COORDENAÇÃO JUDICIÁRIA DO TRT DA 11ª REGIÃO  
**SEÇÃO DE HASTAS PÚBLICAS** – [secao.hastas@trt11.jus.br](mailto:secao.hastas@trt11.jus.br)  
Rua Ferreira Pena, 546 - 4º andar – Centro – 69.010-140 – Manaus /AM - Fone: (92) 3627-2064



Assinado eletronicamente por: RENATA STEPHANELLI MANSUR - 14/06/2019 10:48:34 - ba2d8a1



PODER JUDICIÁRIO  
JUSTIÇA DO TRABALHO  
TRIBUNAL REGIONAL DO TRABALHO DA 11ª REGIÃO  
NÚCLEO DE APOIO À EXECUÇÃO E DE COORDENAÇÃO JUDICIÁRIA DO TRT DA 11ª REGIÃO  
**SEÇÃO DE HASTAS PÚBLICAS** – [secao.hastas@trt11.jus.br](mailto:secao.hastas@trt11.jus.br)  
Rua Ferreira Pena, 546 - 4º andar – Centro – 69.010-140 – Manaus /AM - Fone: (92) 3627-2064

14.17 - PROCESSO Nº 0001142-45.2018.5.11.0012 - 1ª Hasta Pública

AUTOR: MARIA ANTONIA AZEVEDO FERNANDES

RÉU: MATADOURO E FRIGORIFICO DO NORTE INDÚSTRIA E COMERCIO LTDA

**VALOR DA EXECUÇÃO:** 39.168,15 (trinta e nove mil cento e sessenta e oito reais e quinze centavos).

**DESCRIÇÃO DOS BENS:**

01 - (UM) COMPRESSOR PARA CÂMARA DE CONGELAMENTO MARCA SABROE, FABRICANTE YORK TIPO SMC 106E SERIE 106E093, FABRICADO EM 10/04, ROTAÇÃO 1406 RPMS, CAPACIDADE SOLUMÉTRICA 477/M3/H, POTENCIA MÁXIMA DE TRABALHO 18BAR COR CINZA EM BOM ESTADO DE FUNCIONAMENTO, FUNCIONANDO, AVALIADO EM R\$80.000,00 (oitenta mil reais);

01 - (UM) MOTOR ELÉTRICO MARCA WEG MODELO 200L, SÉRIE 30SEP04/BO96 6131, COM 50HPS, 380/GGO, 1770 RPM, COR CINZA EM BOM ESTADO DE CONSERVAÇÃO, FUNCIONANDO, AVALIADO EM R\$20.000,00 (vinte mil reais).

**VALOR TOTAL DA AVALIAÇÃO:** R\$100.000,00 (cem mil reais).

**LANCE MÍNIMO:** 30% (trinta por cento) do valor da avaliação.

14.18 - PROCESSO Nº 0000969-61.2019.5.11.0052 – 1ª Hasta Pública

AUTOR: REBECA CAROLINE RODRIGUES LOBO

RÉU: RODRIGO PRATI E VALCICLEIA MALAQUIAS DA SILVA

**VALOR DA EXECUÇÃO:** R\$ 8.533,27 (oito mil quinhentos e trinta e três reais, vinte e sete centavos)



PODER JUDICIÁRIO  
JUSTIÇA DO TRABALHO  
TRIBUNAL REGIONAL DO TRABALHO DA 11ª REGIÃO  
NÚCLEO DE APOIO À EXECUÇÃO E DE COORDENAÇÃO JUDICIÁRIA DO TRT DA 11ª REGIÃO  
**SEÇÃO DE HASTAS PÚBLICAS** – [secao.hastas@trt11.jus.br](mailto:secao.hastas@trt11.jus.br)  
Rua Ferreira Pena, 546 - 4º andar – Centro – 69.010-140 – Manaus /AM - Fone: (92) 3627-2064

**DESCRIÇÃO DO BEM:** 01 (UM) CULTURADOR JUNIL - 18 LINHAS MARCA JUNIL, MODELO JM3200, ANO: 2005.

**VALOR DA AVALIAÇÃO:** R\$40.000,00 (quarenta mil reais).

**LANCE MÍNIMO:** 30% (trinta por cento) do valor da avaliação.





PODER JUDICIÁRIO  
JUSTIÇA DO TRABALHO  
TRIBUNAL REGIONAL DO TRABALHO DA 11ª REGIÃO  
NÚCLEO DE APOIO À EXECUÇÃO E DE COORDENAÇÃO JUDICIÁRIA DO TRT DA 11ª REGIÃO  
**SEÇÃO DE HASTAS PÚBLICAS** – [secao.hastas@trt11.jus.br](mailto:secao.hastas@trt11.jus.br)  
Rua Ferreira Pena, 546 - 4º andar – Centro – 69.010-140 – Manaus /AM - Fone: (92) 3627-2064



CULTURADOR JUNIL

14.19 - PROCESSO Nº Nº0001342-97.2016.5.11.0052 - 2ª Hasta Pública

EXEQUENTE: SONIRA ALVES DE ALMEIDA - CPF: 808.016.682-04

EXECUTADO: L S CONSTRUTORA E COMERCIO LTDA - CNPJ: 12.998.990/0001-88, JOSE SILVA FILHO - CPF: 074.705.252-20 E LUIZ GONZAGA DE OLIVEIRA FILHO - CPF: 323.368.292-15

**VALOR DA EXECUÇÃO:** R\$7.500,00 (sete mil e quinhentos reais).

**DESCRIÇÃO DO BEM:** BEM (matrícula 7436): Lote de Terras nº 17, da Quadra nº 56, do Loteamento Jardim Equatorial, bairro piscicultura, nesta Cidade, medindo 15,00 metros pela frente e fundos e 34,00 metros pelos lados direito e esquerdo, ou seja, a área de 510,00 metros quadrados, limitando-se: Frente com a Avenida São Joaquim; Fundos com o Lote 02; Lado Direito com os lotes 18 e 19 Lado Esquerdo com o Lote 16.



PODER JUDICIÁRIO  
JUSTIÇA DO TRABALHO  
TRIBUNAL REGIONAL DO TRABALHO DA 11ª REGIÃO  
NÚCLEO DE APOIO À EXECUÇÃO E DE COORDENAÇÃO JUDICIÁRIA DO TRT DA 11ª REGIÃO  
**SEÇÃO DE HASTAS PÚBLICAS** – [secao.hastas@trt11.jus.br](mailto:secao.hastas@trt11.jus.br)  
Rua Ferreira Pena, 546 - 4º andar – Centro – 69.010-140 – Manaus /AM - Fone: (92) 3627-2064

Há no lote de terras penhorado, uma casa construída, composta por três quartos, sala, cozinha e banheiro, além de uma área externa. A construção possui aproximadamente 16 anos.

**VALOR DA AVALIAÇÃO:** R\$140.000,00 (cento e quarenta mil reais).

**LANCE MÍNIMO:** 40% (quarenta por cento) do valor da avaliação.



14.20 - PROCESSO Nº 0000618-59.2017.5.11.0052 – 1ª Hasta Pública

AUTOR: DANIEL SILVEIRA DA SILVA E OUTROS

RÉU: P.J. TRANSPORTES LTDA – ME E OUTROS





PODER JUDICIÁRIO  
JUSTIÇA DO TRABALHO  
TRIBUNAL REGIONAL DO TRABALHO DA 11ª REGIÃO  
NÚCLEO DE APOIO À EXECUÇÃO E DE COORDENAÇÃO JUDICIÁRIA DO TRT DA 11ª REGIÃO  
**SEÇÃO DE HASTAS PÚBLICAS** – [secao.hastas@trt11.jus.br](mailto:secao.hastas@trt11.jus.br)  
Rua Ferreira Pena, 546 - 4º andar – Centro – 69.010-140 – Manaus /AM - Fone: (92) 3627-2064

**VALOR DA EXECUÇÃO:** R\$191.219,67 (cento e noventa e um mil, duzentos e dezenove reais, sessenta e sete centavos)

**DESCRIÇÃO DOS BENS:** CAMINHÃO VW 17.2010 ANO E MODELO 2001 PLACA NCI4169; em estado de conservação mediano, não está funcionando em razão de defeito na bomba injetora, com diversas avarias, como nos retrovisores, no baú e na cabine, com 366068 km rodados e com chave, avaliado em **R\$ 55.000,00**. Há débitos de IPVA em aberto junto ao DETRAM, no valor de R\$152,55.

2. **HYUNDAI HR ANO MODELO 2009 2010 PLACA JXV5252;** em péssimo estado de conservação, não está funcionando, desmontado, sem banco, sem câmbio de marcha, sem motor e várias outras peças, com chave, avaliado em **R\$ 15.000,00**.
3. **CAMINHÃO CARROCERIA FECHADA, MARCA\_AGRALE, MODELO 7000 DRD, ANO 1995, PLACA JXA-2793, RENAVAL 0063168562-6;** em péssimo estado de conservação, sem bateria, porta do motorista amassada e fora do lugar, com 133562 km rodados, com chave e documento, avaliado em **R\$ 12.000,00**. Há débitos de IPVA em aberto junto ao DETRAN, no total de R\$915,18.

**VALOR TOTAL DA AVALIAÇÃO:** R\$82.000,00 (oitenta e dois mil reais)

**LANCE MÍNIMO:** 30% (trinta por cento) do valor da avaliação.



PODER JUDICIÁRIO  
JUSTIÇA DO TRABALHO  
TRIBUNAL REGIONAL DO TRABALHO DA 11ª REGIÃO  
NÚCLEO DE APOIO À EXECUÇÃO E DE COORDENAÇÃO JUDICIÁRIA DO TRT DA 11ª REGIÃO  
**SEÇÃO DE HASTAS PÚBLICAS** – [secao.hastas@trt11.jus.br](mailto:secao.hastas@trt11.jus.br)  
Rua Ferreira Pena, 546 - 4º andar – Centro – 69.010-140 – Manaus /AM - Fone: (92) 3627-2064

**FOTOS VEÍCULO HYUNDAI/HR PLACA JXV 5252**





PODER JUDICIÁRIO  
JUSTIÇA DO TRABALHO  
TRIBUNAL REGIONAL DO TRABALHO DA 11ª REGIÃO  
NÚCLEO DE APOIO À EXECUÇÃO E DE COORDENAÇÃO JUDICIÁRIA DO TRT DA 11ª REGIÃO  
**SEÇÃO DE HASTAS PÚBLICAS** – [secao.hastas@trt11.jus.br](mailto:secao.hastas@trt11.jus.br)  
Rua Ferreira Pena, 546 - 4º andar – Centro – 69.010-140 – Manaus /AM - Fone: (92) 3627-2064

**FOTOS CAMINHÃO VW/17.210 MOTOR CUMMINS PLACA NCI 4169**





PODER JUDICIÁRIO  
JUSTIÇA DO TRABALHO  
TRIBUNAL REGIONAL DO TRABALHO DA 11ª REGIÃO  
NÚCLEO DE APOIO À EXECUÇÃO E DE COORDENAÇÃO JUDICIÁRIA DO TRT DA 11ª REGIÃO  
**SEÇÃO DE HASTAS PÚBLICAS** – [secao.hastas@trt11.jus.br](mailto:secao.hastas@trt11.jus.br)  
Rua Ferreira Pena, 546 - 4º andar – Centro – 69.010-140 – Manaus /AM - Fone: (92) 3627-2064

14.21 - PROCESSO Nº 0000977-72.2018.5.11.0052 – 1ª Hasta Pública

AUTOR: GIOANDRIS ALYANDRIS FUENTES VALERIO

RÉU: MAURICELIA ARAUJO DE OLIVEIRA

**VALOR DA EXECUÇÃO:** R\$ 6.925,90 (seis mil, novecentos e vinte e cinco reais e noventa centavos)

**DESCRIÇÃO DOS BENS:**

16 mesas de plástico, estando 01 delas quebrada (sem condições de uso) e 55 cadeiras de plástico, avaliando o conjunto total em R\$590,00 (quinhentos e noventa reais);

01 Freezer Refrilar, em péssimo estado de conservação, avaliado em R\$150,00 (cento e cinquenta reais);

01 mesa de Sinuca, avaliada em R\$ 400,00 (quatrocentos reais);

01 máquina Jukebox Brahma, avaliada em R\$ 800,00 (oitocentos reais).

**VALOR TOTAL DA AVALIAÇÃO:** R\$1.940,00 (um mil, novecentos e quarenta reais)

**LANCE MÍNIMO:** 30% (trinta por cento) do valor da avaliação





PODER JUDICIÁRIO  
JUSTIÇA DO TRABALHO  
TRIBUNAL REGIONAL DO TRABALHO DA 11ª REGIÃO  
NÚCLEO DE APOIO À EXECUÇÃO E DE COORDENAÇÃO JUDICIÁRIA DO TRT DA 11ª REGIÃO  
**SEÇÃO DE HASTAS PÚBLICAS** – [secao.hastas@trt11.jus.br](mailto:secao.hastas@trt11.jus.br)  
Rua Ferreira Pena, 546 - 4º andar – Centro – 69.010-140 – Manaus /AM - Fone: (92) 3627-2064





PODER JUDICIÁRIO  
JUSTIÇA DO TRABALHO  
TRIBUNAL REGIONAL DO TRABALHO DA 11ª REGIÃO  
NÚCLEO DE APOIO À EXECUÇÃO E DE COORDENAÇÃO JUDICIÁRIA DO TRT DA 11ª REGIÃO  
**SEÇÃO DE HASTAS PÚBLICAS** – [secao.hastas@trt11.jus.br](mailto:secao.hastas@trt11.jus.br)  
Rua Ferreira Pena, 546 - 4º andar – Centro – 69.010-140 – Manaus /AM - Fone: (92) 3627-2064



14.22 - PROCESSO Nº 0001834-55.2017.5.11.0052 – 1ª Hasta Pública

AUTOR: JOSE MARIA BORGES

RÉU: MAVO CONSTRUCOES LTDA E OUTROS

**VALOR DA EXECUÇÃO:** R\$31.389,03 (trinta e um mil, trezentos e oitenta e nove reais, três centavos)



PODER JUDICIÁRIO  
JUSTIÇA DO TRABALHO  
TRIBUNAL REGIONAL DO TRABALHO DA 11ª REGIÃO  
NÚCLEO DE APOIO À EXECUÇÃO E DE COORDENAÇÃO JUDICIÁRIA DO TRT DA 11ª REGIÃO  
**SEÇÃO DE HASTAS PÚBLICAS** – [secao.hastas@trt11.jus.br](mailto:secao.hastas@trt11.jus.br)  
Rua Ferreira Pena, 546 - 4º andar – Centro – 69.010-140 – Manaus /AM - Fone: (92) 3627-2064

**DESCRIÇÃO DO BEM: BEM (matrícula 40394):** Domínio útil do lote de terras urbano, aforado do Patrimônio Municipal nº 317 (parte do lote nº 329), da Quadra nº 99 (antiga Quadra nº 25), nesta cidade, com os seguintes limites e metragens: Frente com a Avenida Presidente Dutra, medindo 12,00 metros; Fundos com parte do lote nº 517, medindo 11,00 metros; lado Direito com o lote nº 329, medindo 43,23 metros e lado esquerdo com o lote nº 298, medindo 43,00 metros, ou seja, a área de 457,72 metros quadrados.

**BENFEITORIAS:** Existe no local um imóvel residencial em alvenaria com 2 quartos, sendo 1 suíte, 1 sala; 1 cozinha americana; 1 banheiro no corredor e 1 área de serviço nos fundos;

**ENDEREÇO DO BEM:** Av. Presidente Dutra, 1236, Bairro Nossa Senhora Aparecida, Boa Vista -RR.

**VALOR DA AVALIAÇÃO:** R\$ 240.000,00 (duzentos e quarenta mil reais).

**LANCE MÍNIMO:** 50% (cinquenta por cento) do valor da avaliação





PODER JUDICIÁRIO  
JUSTIÇA DO TRABALHO  
TRIBUNAL REGIONAL DO TRABALHO DA 11ª REGIÃO  
NÚCLEO DE APOIO À EXECUÇÃO E DE COORDENAÇÃO JUDICIÁRIA DO TRT DA 11ª REGIÃO  
**SEÇÃO DE HASTAS PÚBLICAS** – [secao.hastas@trt11.jus.br](mailto:secao.hastas@trt11.jus.br)  
Rua Ferreira Pena, 546 - 4º andar – Centro – 69.010-140 – Manaus /AM - Fone: (92) 3627-2064



14.23 - PROCESSO Nº 0000178-41.2016.5.11.0006 – 1ª Hasta Pública

AUTOR: UNIÃO FEDERAL - REPRESENTADA POR PROCURADORIA DA FAZENDA NACIONAL NO ESTADO DO AMAZONAS - 1º GRAU

RÉU: NORTE TELESSERVICOS LTDA

**VALOR DA EXECUÇÃO:** R\$28.333,04 (vinte e oito mil, trezentos e trinta e três reais, quatro centavos)

**DESCRIÇÃO DO BEM:** HONDA/FIT LX, Placa JWY 1847, ano de fabricação 2004/2004, cor preta, à gasolina, chassi 93HGD17404Z127509, Renavam nº. 0083110114-8, sem reserva de domínio, com as seguintes características: pneus desgastados, com calotas amassadas, tintura em estado ruim, porta malas sem abrir, porta do passageiro só abrindo por dentro, estofado com alguns rasgos, lataria amassada, maçaneta do motorista quebrada, 88.105 km rodados, ar condicionado não funcionando, vidros elétricos funcionando, com aparelho de som (sintoniza uma rádio), direção manual.

**VALOR DA AVALIAÇÃO:** R\$8.500,00 (oito mil e quinhentos reais)





PODER JUDICIÁRIO  
JUSTIÇA DO TRABALHO  
TRIBUNAL REGIONAL DO TRABALHO DA 11ª REGIÃO  
NÚCLEO DE APOIO À EXECUÇÃO E DE COORDENAÇÃO JUDICIÁRIA DO TRT DA 11ª REGIÃO  
**SEÇÃO DE HASTAS PÚBLICAS** – [secao.hastas@trt11.jus.br](mailto:secao.hastas@trt11.jus.br)  
Rua Ferreira Pena, 546 - 4º andar – Centro – 69.010-140 – Manaus /AM - Fone: (92) 3627-2064

**OBSERVAÇÃO:** Há débitos de IPVA em aberto junto ao DETRAN, no valor de R\$505,65

**LANCE MÍNIMO:** 30% (trinta por cento) do valor da avaliação

14.24 - PROCESSO Nº 0000348-83.2016.5.11.0015

AUTOR: INGRID DE OLIVEIRA DOS SANTOS

RÉU: SABINO DE OLIVEIRA COMERCIO E NAVEGACAO SA SANAVE E OUTROS

**VALOR DA EXECUÇÃO:** R\$36.682,12 (trinta e seis mil, seiscentos e oitenta e dois reais, doze centavos)

**DESCRIÇÃO DO BEM:** RAMPA DE EMBARQUE, FEITA EM FERRO, COM DESGASTE DE USO, MEDINDO 15m x 4,5m.

**OBSERVAÇÃO:** SEM AS TALHAS.

**VALOR DA AVALIAÇÃO:** R\$ 37.000,00 (trinta e sete mil reais)

**LANCE MÍNIMO:** O bem deverá ser alienado, no mínimo, pelo valor da avaliação, conforme Mandado para Venda de Bens.

14.25 - PROCESSO Nº 0000889-34.2018.5.11.0052 – 1ª Hasta Pública

AUTOR: RICARDO MARTEL COFFY

RÉU: MARCA COMERCIO E SERVICOS LTDA E NOBREGA COMERCIO DE MOVEIS EIRELI

**VALOR DA EXECUÇÃO:** R\$ 75.000,00 (setenta e cinco mil reais)

**DESCRIÇÃO DO BEM:** W/V NOVA SAVEIRO CS, cor branca, ano/modelo 2014/2014, Tipo Caminhonete, Chassi 9BWKB45U7EP181513, Placa NUK0584.



PODER JUDICIÁRIO  
JUSTIÇA DO TRABALHO  
TRIBUNAL REGIONAL DO TRABALHO DA 11ª REGIÃO  
NÚCLEO DE APOIO À EXECUÇÃO E DE COORDENAÇÃO JUDICIÁRIA DO TRT DA 11ª REGIÃO  
**SEÇÃO DE HASTAS PÚBLICAS** – [secao.hastas@trt11.jus.br](mailto:secao.hastas@trt11.jus.br)  
Rua Ferreira Pena, 546 - 4º andar – Centro – 69.010-140 – Manaus /AM - Fone: (92) 3627-2064

Veículo em bom estado de conservação. Pneus, pintura e lataria em bom estado de conservação, marcando 45.857km rodados. Pequena avaria no pára-choque traseiro.

**OBSERVAÇÃO:** Há débitos de IPVA em aberto junto ao DETRAN, no valor de R\$798,11

**VALOR DA AVALIAÇÃO:** R\$ 30.000,00 (trinta mil reais).

**LANCE MÍNIMO:** 30% (trinta por cento) do valor da avaliação





PODER JUDICIÁRIO  
JUSTIÇA DO TRABALHO  
TRIBUNAL REGIONAL DO TRABALHO DA 11ª REGIÃO  
NÚCLEO DE APOIO À EXECUÇÃO E DE COORDENAÇÃO JUDICIÁRIA DO TRT DA 11ª REGIÃO  
**SEÇÃO DE HASTAS PÚBLICAS** – [secao.hastas@trt11.jus.br](mailto:secao.hastas@trt11.jus.br)  
Rua Ferreira Pena, 546 - 4º andar – Centro – 69.010-140 – Manaus /AM - Fone: (92) 3627-2064





PODER JUDICIÁRIO  
JUSTIÇA DO TRABALHO  
TRIBUNAL REGIONAL DO TRABALHO DA 11ª REGIÃO  
NÚCLEO DE APOIO À EXECUÇÃO E DE COORDENAÇÃO JUDICIÁRIA DO TRT DA 11ª REGIÃO  
**SEÇÃO DE HASTAS PÚBLICAS** – [secao.hastas@trt11.jus.br](mailto:secao.hastas@trt11.jus.br)  
Rua Ferreira Pena, 546 - 4º andar – Centro – 69.010-140 – Manaus /AM - Fone: (92) 3627-2064

14.26 - PROCESSO Nº 0001297-03.2017.5.11.0006

AUTOR: VALCIMAR GOMES DA SILVA

RÉU: MANAUS MULTIMARCAS COMERCIO DE MOVEIS LTDA – EPP E OUTROS

**VALOR DA EXECUÇÃO:** R\$ 5.416,51 (cinco mil, quatrocentos e dezesseis reais, cinquenta e um centavos)

**DESCRIÇÃO DO BEM:** Um veículo de Placa OAC9214, Ano Fabricação 2013, Chassi 9BHBG51CADP077093, Marca/Modelo HYUNDAI/HB20 1.0M 1.0 M Ano Modelo 2013, cor preta, com 101.105 quilômetros rodados. Proprietário: HERNANI NOGUEIRA DA SILVA CPF/CNPJ 808.744.367-53.

**OBSERVAÇÃO:** Há débitos de IPVA em aberto junto ao DETRAN, no valor de 2.519,66.

**VALOR DA AVALIAÇÃO:** R\$ 23.000,00 (vinte e três mil reais)





PODER JUDICIÁRIO  
JUSTIÇA DO TRABALHO  
TRIBUNAL REGIONAL DO TRABALHO DA 11ª REGIÃO  
NÚCLEO DE APOIO À EXECUÇÃO E DE COORDENAÇÃO JUDICIÁRIA DO TRT DA 11ª REGIÃO  
**SEÇÃO DE HASTAS PÚBLICAS** – [secao.hastas@trt11.jus.br](mailto:secao.hastas@trt11.jus.br)  
Rua Ferreira Pena, 546 - 4º andar – Centro – 69.010-140 – Manaus /AM - Fone: (92) 3627-2064





PODER JUDICIÁRIO  
JUSTIÇA DO TRABALHO  
TRIBUNAL REGIONAL DO TRABALHO DA 11ª REGIÃO  
NÚCLEO DE APOIO À EXECUÇÃO E DE COORDENAÇÃO JUDICIÁRIA DO TRT DA 11ª REGIÃO  
**SEÇÃO DE HASTAS PÚBLICAS** – [secao.hastas@trt11.jus.br](mailto:secao.hastas@trt11.jus.br)  
Rua Ferreira Pena, 546 - 4º andar – Centro – 69.010-140 – Manaus /AM - Fone: (92) 3627-2064



## **15. DAS CONSIDERAÇÕES FINAIS**

E, para que chegue ao conhecimento dos interessados e de possíveis credores, passou-se o presente EDITAL, aos vinte e três dias do mês de outubro de 2019, nesta cidade de Manaus, Estado do Amazonas, que vai publicado uma vez no Diário Eletrônico da Justiça do Trabalho - DEJT e afixado no local de costume. Eu, CÁRMEN LÚCIA PONCE DE LEÃO BRAGA, Chefe da Seção de Hastas Públicas, subscrevi este, que vai devidamente assinado pelo MM. Juiz Coordenador do Núcleo de Apoio à Execução e de Cooperação Judiciária e da Seção de Hastas Públicas do TRT da 11ª Região.

**DJALMA MONTEIRO DE ALMEIDA**

Juiz Coordenador do NAE-CJ e da SHP do TRT da 11ª Região