

BOLETIM DIÁRIO COVID-19 NO AMAZONAS 27/6/2020

CASOS NOVOS CONFIRMADOS

NÚMERO DE CASOS EM ACOMPANHAMENTO (3)

CASOS RECUPERADOS (4)

CASOS NOVOS RECUPERADOS

ÓBITOS CONFIRMADOS (ÚLTIMAS 24 HORAS)

LETALIDADE

802**10.147****56.103****689****5****4,02%**

Municípios	Casos					Nº de óbitos	Letalidade	Mortalidade (óbitos/100.000)
	Notificados	Confirmados (5)	Confirmados Clínico Epid.	% de participação por Município	Incidência (casos/100.000)			
Manaus	73.766	26.842	143	38,89%	1.229,73	1.768	6,59%	81,00
INTERIOR	83.123	42.180	633	61,11%	2.150,03	1.004	2,38%	51,18
01 Coari	7.338	3.701	0	5,36%	4.349,15	82	2,22%	96,36
02 Manacapuru	7.605	3.120	13	4,52%	3.204,04	124	3,97%	127,34
03 Tefé	3.196	2.772	179	4,02%	4.631,66	79	2,85%	132,00
04 São Gabriel da Cachoeira	3.806	2.659	52	3,85%	5.835,75	44	1,65%	96,57
05 Parintins	5.474	2.457	2	3,56%	2.150,11	74	3,01%	64,76
06 Benjamin Constant	2.504	1.457	1	2,11%	3.389,63	27	1,85%	62,81
07 Itacoatiara	3.254	1.450	2	2,10%	1.430,87	53	3,66%	52,30
08 Tabatinga	2.552	1.401	2	2,03%	2.127,76	74	5,28%	112,39
09 Iranduba	3.060	1.217	5	1,76%	2.519,88	39	3,20%	80,75
10 Santo Antônio do Itá (1)	1.479	998	2	1,45%	4.619,94	19	1,90%	87,95
11 Presidente Figueiredo	2.850	969	1	1,40%	2.670,97	20	2,06%	55,13
12 Autazes	1.662	953	1	1,38%	2.408,69	27	2,83%	68,24
13 Maués	2.060	946	15	1,37%	1.480,32	31	3,28%	48,51
14 Alvarães	1.342	926	4	1,34%	5.772,71	13	1,40%	81,04
15 Careiro (1)	1.575	918	1	1,33%	2.424,15	13	1,42%	34,33
16 Barcelos	1.803	874	0	1,27%	3.177,95	22	2,52%	79,99
17 Tapauá	1.747	677	0	0,98%	3.946,14	3	0,44%	17,49
18 Humaitá	1.384	658	0	0,95%	1.194,63	9	1,37%	16,34
19 Rio Preto da Eva	2.461	645	8	0,93%	1.934,21	13	2,02%	38,98
20 São Paulo de Olivença	1.170	635	13	0,92%	1.615,82	18	2,83%	45,80
21 Boca do Acre	1.293	624	0	0,90%	1.818,82	10	1,60%	29,15
22 Barreirinha	957	598	0	0,87%	1.866,36	7	1,17%	21,85
23 Anori	956	566	0	0,82%	2.693,96	10	1,77%	47,60
24 Fonte Boa	1.104	548	39	0,79%	3.112,04	16	2,92%	90,86
25 Itapiranga	513	513	1	0,74%	5.607,78	6	1,17%	65,59
26 Uarini	493	493	0	0,71%	3.641,06	6	1,22%	44,31
27 Carauari (1)	1.567	486	1	0,70%	1.717,68	6	1,23%	21,21
28 Atalaia do Norte	760	485	0	0,70%	2.434,62	2	0,41%	10,04
29 Lábrea	559	473	3	0,69%	1.026,72	6	1,27%	13,02
30 Tonantins (1)	915	447	1	0,65%	2.383,36	14	3,13%	74,65
31 Eirunepé	1.217	433	0	0,63%	1.227,57	0	0,00%	0,00
32 Nova Olinda do Norte	610	432	5	0,63%	1.155,76	19	4,40%	50,83
33 Borba	1.022	431	84	0,62%	1.047,11	17	3,94%	41,30
34 Novo Aripuanã	531	410	0	0,59%	1.598,81	9	2,20%	35,10
35 Amaturá	402	399	0	0,58%	3.458,74	8	2,01%	69,35
36 Beruri	495	394	2	0,57%	2.002,13	6	1,52%	30,49
37 Uruçurituba	1.036	389	1	0,56%	1.686,54	2	0,51%	8,67
38 Guajará (1)	379	374	0	0,54%	2.242,48	1	0,27%	6,00
39 Uruçará (1)	773	358	7	0,52%	2.202,26	4	1,12%	24,61
40 Itamarati (1)	550	288	0	0,42%	3.668,32	2	0,69%	25,47
41 Pauini (1)	289	284	0	0,41%	1.461,96	3	1,06%	15,44
42 Anamá	500	279	0	0,40%	2.049,36	0	0,00%	0,00
43 Santa Isabel do Rio Negro	612	277	0	0,40%	1.101,13	3	1,08%	11,93
44 Japurá	506	256	104	0,37%	9.292,20	1	0,39%	36,30
45 Jutai (1)	525	248	7	0,36%	1.732,21	13	5,24%	90,80
46 Manaquiri	365	240	1	0,35%	747,55	12	5,00%	37,38
47 Juruá (1)	614	215	1	0,31%	1.461,39	2	0,93%	13,59
48 São Sebastião do Uatumã	447	215	1	0,31%	1.533,52	1	0,47%	7,13
49 Novo Airão	595	211	0	0,31%	1.084,61	6	2,84%	30,84
50 Manicoré	1.236	202	32	0,29%	362,33	4	1,98%	7,17
51 Marã	529	199	33	0,29%	1.091,97	3	1,51%	16,46
52 Boa Vista do Ramos	400	192	3	0,28%	999,64	2	1,04%	10,41
53 Silves	328	160	3	0,23%	1.744,63	4	2,50%	43,62
54 Nhamundá	245	147	1	0,21%	694,28	4	2,72%	18,89
55 Caapiranga	432	146	0	0,21%	1.116,12	4	2,74%	30,58
56 Codajás	218	140	1	0,20%	488,88	3	2,14%	10,48
57 Careiro da Várzea	238	78	0	0,11%	258,06	4	5,13%	13,23
58 Canutama (1)	179	73	0	0,11%	467,08	0	0,00%	0,00
59 Apuí (1)	204	40	1	0,06%	182,04	0	0,00%	0,00
60 Ipixuna	196	4	0	0,01%	13,47	0	0,00%	0,00
61 Envira (2)	11	0	0	0,00%	0,00	0	0,00%	0,00
TOTAL	156.889	69.022	776	100%	1.665,35	2.772	4,02%	66,88

INTERNADOS CONFIRMADOS EM MANAUS					
REDE	INTERNADOS	LEITO CLÍNICO	%	EM UTI	%
PRIVADA	41	16	39,02%	25	60,98%
PÚBLICA	257	187	72,76%	70	27,24%
TOTAL	298	203	68,12%	95	31,88%

CONSOLIDADO CASOS DE INTERNAÇÃO	
LEITO CLÍNICO	
332	
EM UTI	
152	
INTERNADOS	
484	

INTERNADOS SUSPEITOS EM MANAUS					
REDE	INTERNADOS	LEITO CLÍNICO	%	EM UTI	%
PRIVADA	35	20	57,14%	15	42,86%
PÚBLICA	151	109	72,19%	42	27,81%
TOTAL	186	129	69,35%	57	30,65%

ÓBITOS									
Notificados	Confirmados					Descartados	SRAG SUSPEITOS		
	Acumulado	Últimas 24 horas	Confirmação Diagnóstica (5)	TOTAL	Aguardando Resultado		Em Investigação Epidemiológica	TOTAL	
3.362	2.772	4,02%	5	28	33	347	32	211	243

NÚMERO DE SEPULTAMENTOS EM MANAUS EM 26/06/2020	
Número TOTAL de sepultamentos por dia	29
Número TOTAL de óbitos domiciliares por dia	6
Número TOTAL de cremações por dia	0

NOTA: Do total de 802 casos confirmados nas últimas 24 horas, 27 são novos casos detectados por RT-PCR, que detecta casos novos que estão entre o 3º e 6º dias da doença e 775 foram detectados por Testes Rápidos, com data de início dos sintomas entre pelo menos 8 e 60 dias.
NOTA: O incremento de 33 óbitos em relação ao dia anterior é composto dos 5 óbitos ocorridos nas últimas 24 horas e 28 óbitos em investigação que tiveram confirmação diagnóstica na data de hoje.

- Municípios que não disponibilizaram informações para atualização do Boletim. (12 Municípios)
- O município de Envira não tem casos positivos até a presente data.
- Casos em acompanhamento:** São considerados como "em acompanhamento" todos os casos notificados nos últimos 14 dias pelas Secretarias Estaduais de Saúde e que não evoluíram para óbito. Além disso, dentre os casos que apresentaram SRAG e foram hospitalizados, considera-se "em acompanhamento" todos aqueles que foram internados nos últimos 14 dias e que não apresentam registro de alta ou óbito no SIVEP Gripe.
- Casos recuperados:** Entende-se por casos recuperados, pacientes que tiveram confirmação diagnóstica e saíram do período de isolamento domiciliar, ou internação hospitalar. Excluem-se deste cálculo pessoas em isolamento domiciliar, internados e óbitos.
- Confirmação diagnóstica:** Entende-se por confirmação diagnóstica, os resultados positivos por RT-PCR ou Teste Rápido.

Boletim Epidemiológico - SESAI/MS						
Doença por Coronavírus (COVID-19) em populações indígenas aldeadas						
DSEI	Suspeitos	Confirmados	Descartados	Infectados (atual)	Cura Clínica	Óbitos
Alto Rio Negro	0	309	66	144	155	10
Alto Rio Solimões	1	600	190	143	432	24
Manaus	1	210	153	12	187	7
Médio Rio Purus	0	21	2	3	18	0
Médio Rio Solimões	0	125	118	39	79	7
Parintins	0	62	2	15	45	2
Vale do Javari	7	74	30	12	62	0
TOTAL	9	1401	561	368	978	50

Fonte: Fichas de notificação e resultados laboratoriais, atualizado em 26/06/2020.

CASO SUSPEITO: caso que saiu da aldeia e retornou nos últimos 14 dias (de local com transmissão local ou comunitária) e que apresente sinais/sintomas respiratórios. Ou caso que não saiu da aldeia e que teve contato próximo com caso suspeito ou confirmado de COVID-19 nos últimos 14 dias e que apresente sinais/sintomas respiratórios.
CASO CONFIRMADO: caso com resultado positivo em RT-PCR em tempo real, pelo protocolo Charité, e/ou Teste Rápido.
INFECTADO ATUAL: caso confirmado para COVID-19, com infecção ativa, que ainda não completou 14 dias em isolamento domiciliar, a contar da data de início dos sintomas, ou, em caso de internação hospitalar, que ainda não recebeu alta médica.
CASO DESCARTADO: caso que se enquadra na definição de suspeito E apresente resultado laboratorial negativo para SARS-CoV-2 ou confirmação laboratorial para outro agente etiológico.
CASO CURADO: Casos em isolamento domiciliar: casos confirmados que passaram por 14 dias em isolamento domiciliar, a contar da data de início dos sintomas E que estão assintomáticos. Casos em internação hospitalar: diante da avaliação médica, suspeito elaborada pelo MS.* Após a qualificação das informações com os respectivos DSEI alguns casos suspeitos que não se enquadram na definição de casos foram excluídos.

BOLETIM DIÁRIO COVID-19 NO AMAZONAS 27/6/2020

Hospitalizações de casos confirmados por COVID-19, por data de internação, no Estado do Amazonas

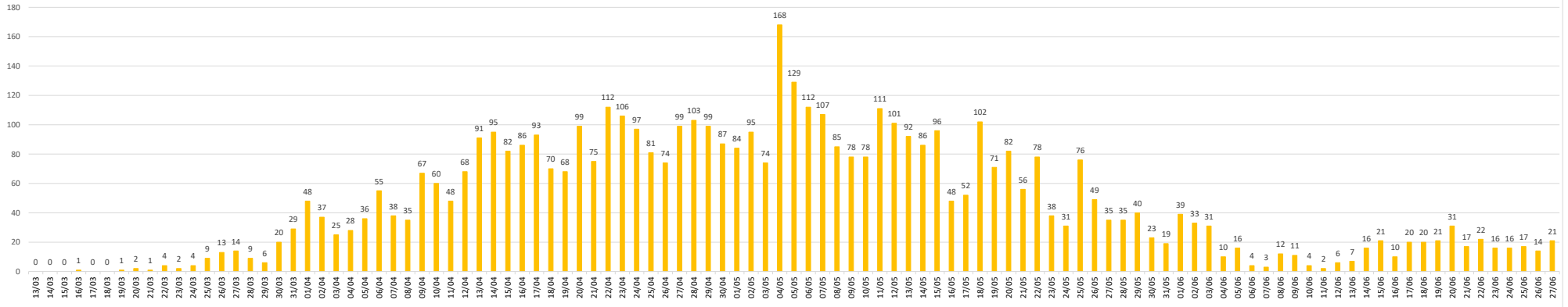

Hospitalizações de casos confirmados por COVID-19, por data de internação, em Manaus

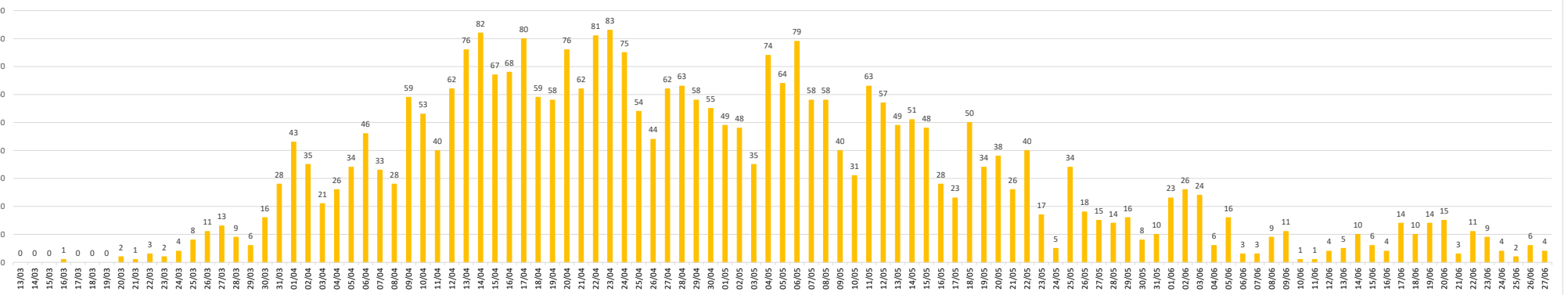

Hospitalizações de casos confirmados por COVID-19, por data de internação, no Interior do Amazonas

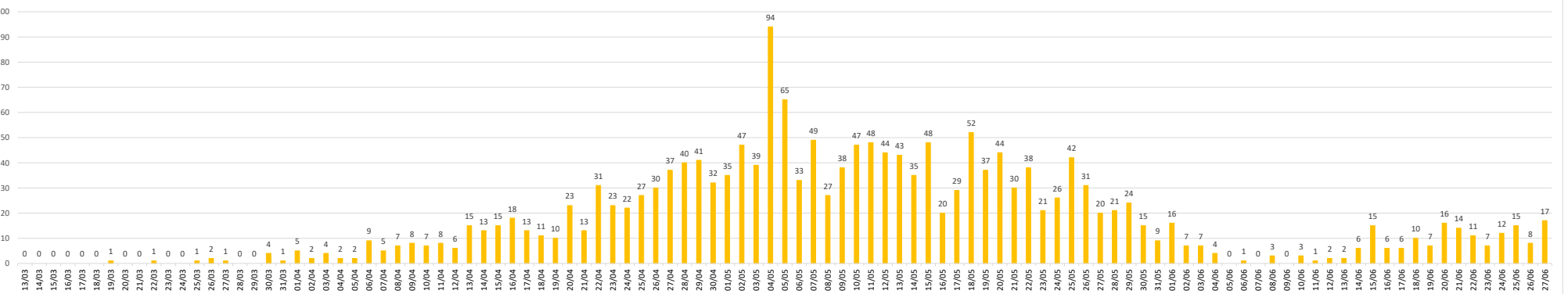

BOLETIM DIÁRIO COVID-19 NO AMAZONAS 27/6/2020

Óbitos confirmados por COVID-19, segundo data de ocorrência no Estado do Amazonas

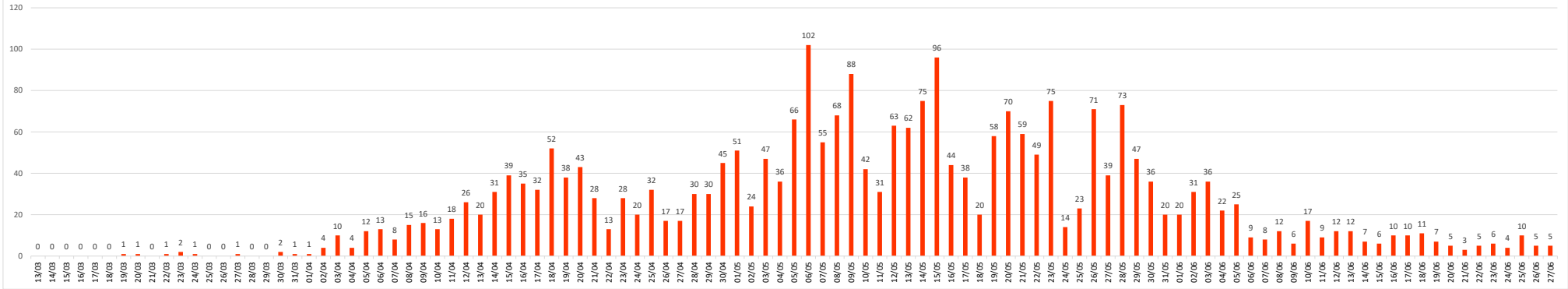

Óbitos confirmados por COVID-19, segundo data de ocorrência, em Manaus

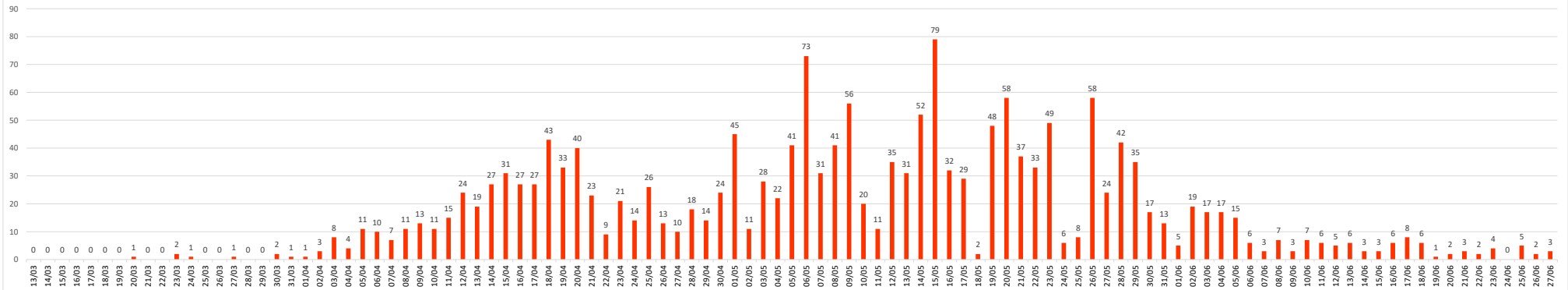

Óbitos confirmados por COVID-19, segundo data de ocorrência, no Interior do Amazonas

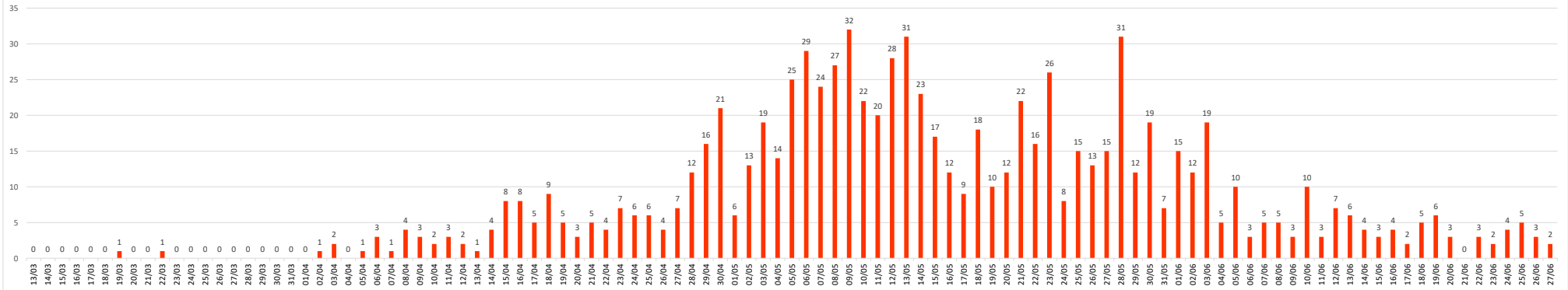

BOLETIM DIÁRIO COVID-19 NO AMAZONAS 27/6/2020

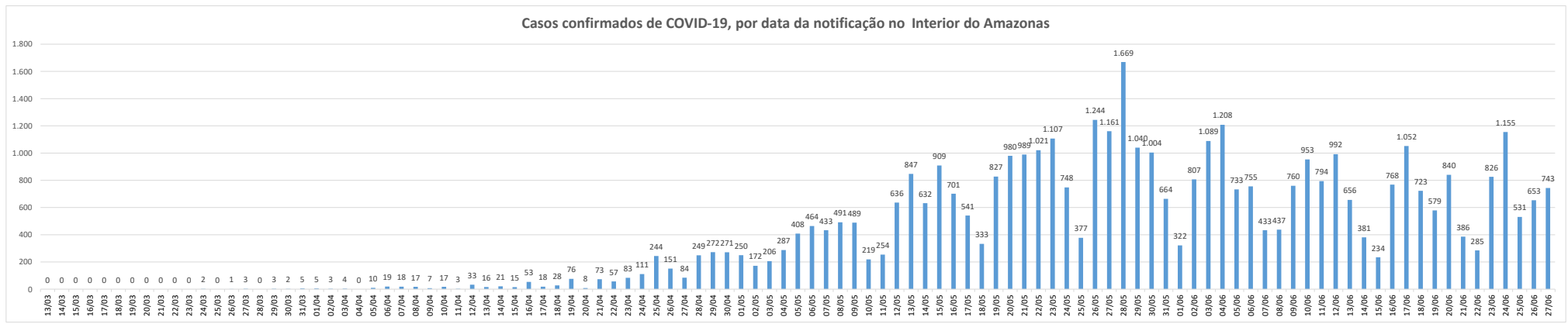
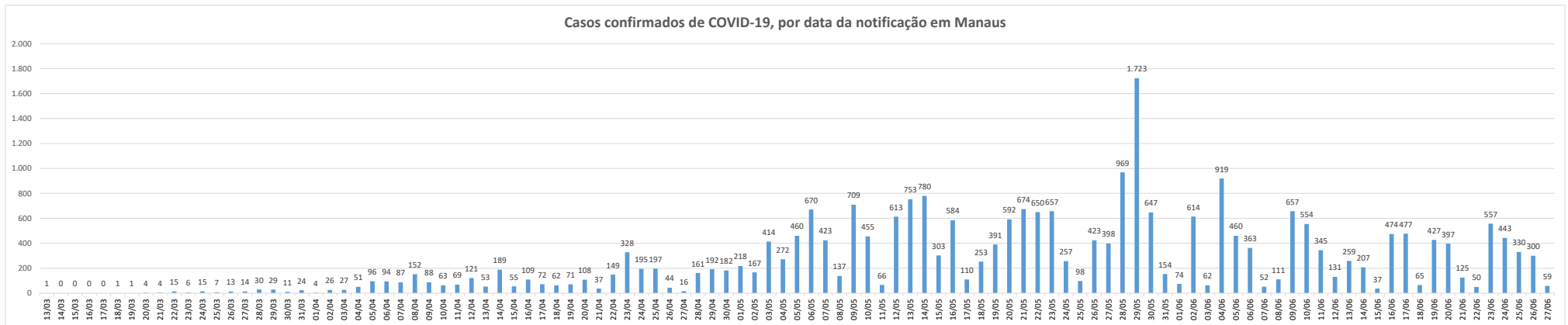
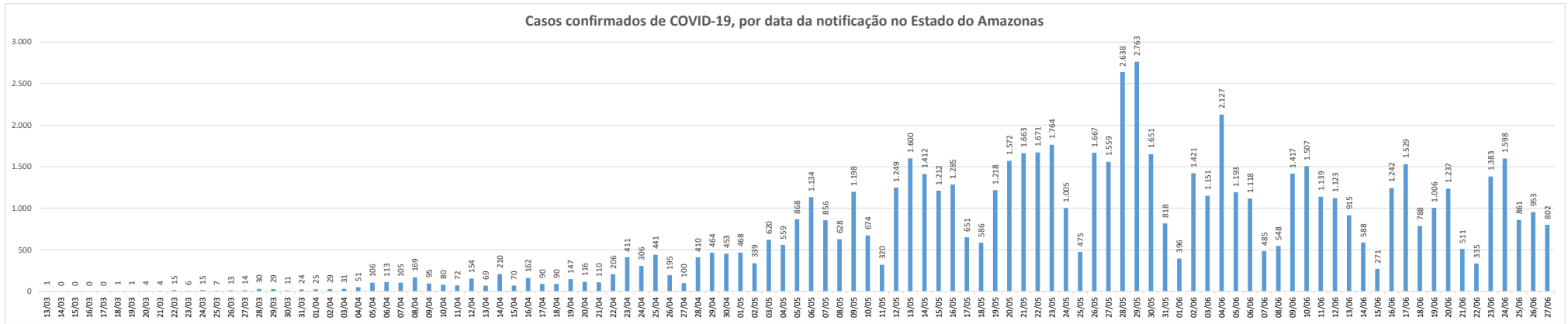

BOLETIM DIÁRIO COVID-19 NO AMAZONAS 27/6/2020

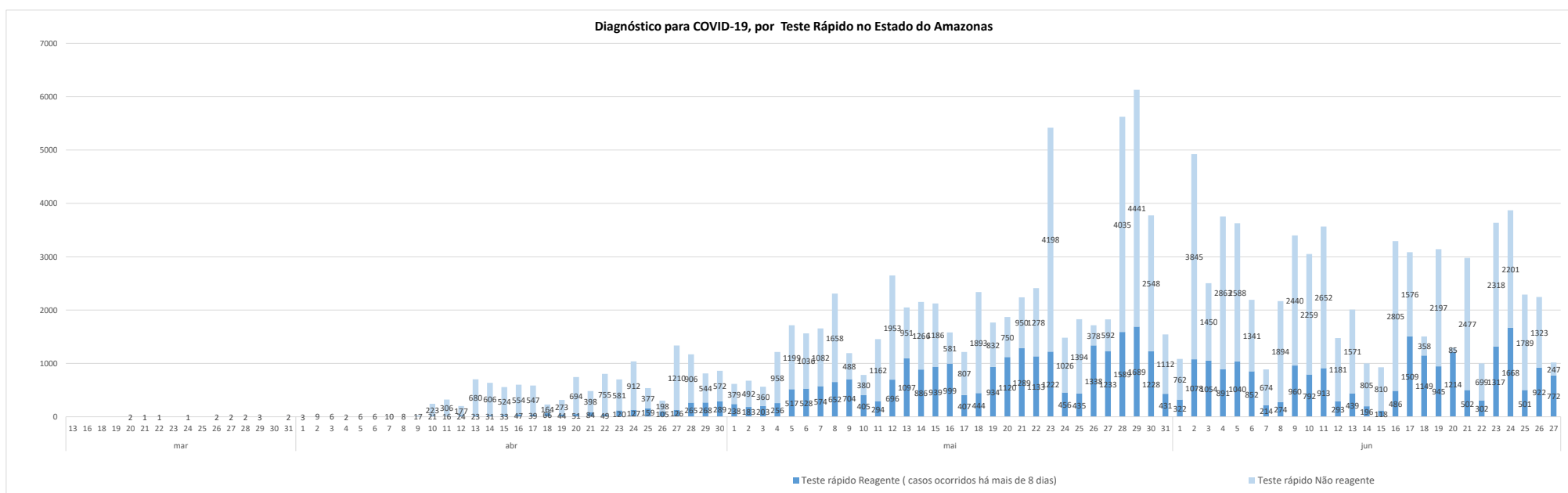
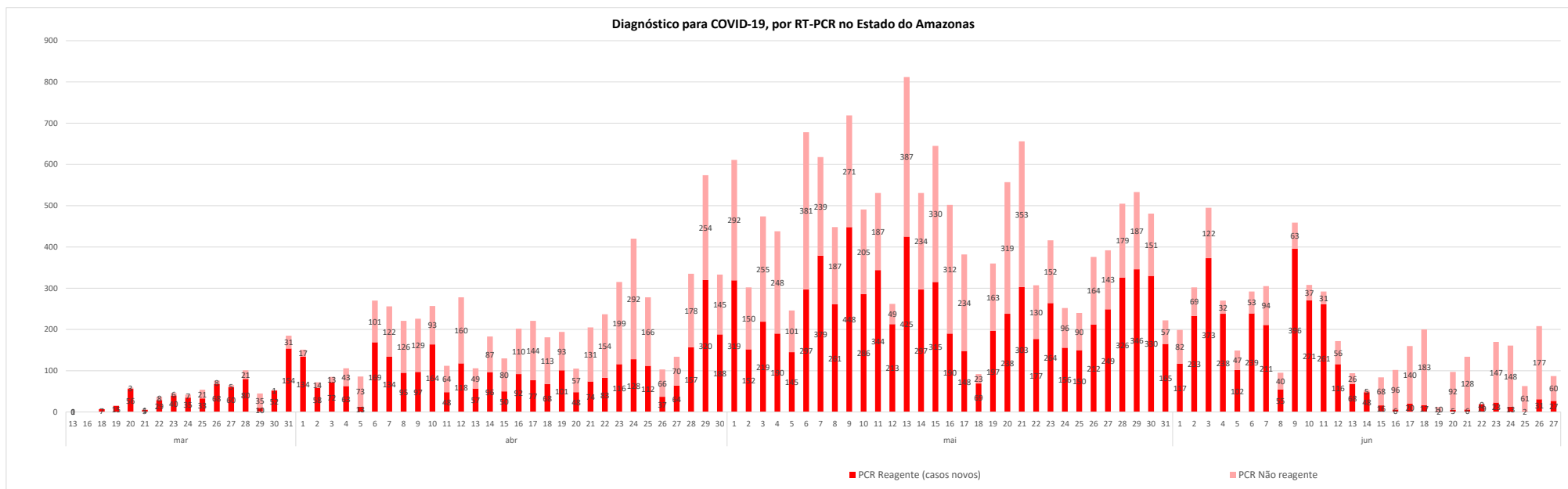

Em 26 de junho foram realizados 799 exames para diagnóstico de COVID-19. Desse total, 772 (69,80%) foram positivos no teste rápido e 27 (69,80%) no RT-PCR, sendo 19 no interior do Estado e 08 na Capital.

BOLETIM DIÁRIO COVID-19 NO AMAZONAS 27/6/2020

Casos notificados, confirmados e óbitos por COVID-19 (acumulado), no Estado do Amazonas

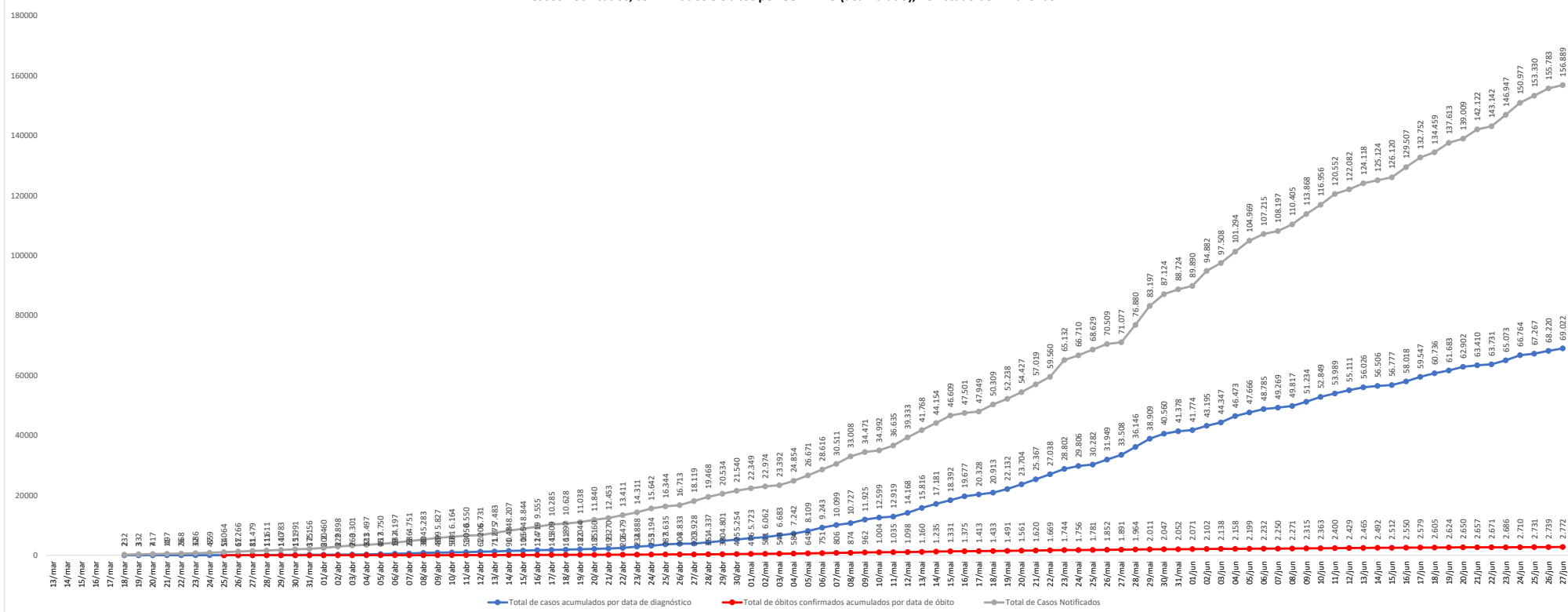

Fonte:
As fontes de dados consultadas foram o Sistema de Informação da Vigilância Epidemiológica da Gripe (SIVEP-Gripe); Gerenciador de Ambiente Laboratorial (GAL); dados do e-SUS notifica; Formulário de Notificação Diária dos Municípios (Google Forms); RedCap Ministério da Saúde; RedCap da Fundação de Vigilância em Saúde do Amazonas; Secretaria Municipal de Limpeza Urbana (SEMULSP); Sistema de Informação sobre Mortalidade (SIM); Centro de Informações Estratégicas em Vigilância em Saúde do Amazonas (CIEVS/FVS-AM); Coordenação Estadual de Controle de Infecção em Serviços de Saúde (CECISS); Secretaria Especial de Saúde Indígena (SESAI/MS).

Informações adicionais sobre o Monitoramento de COVID-19, produzidas pela FVS, devem ser acessadas pelo link.

Monitoramento do perfil epidemiológico da COVID-19 no Estado do Amazonas

http://www.fvs.am.gov.br/indicadorSalaSituacao_view/60/2

Monitoramento de COVID-19 em indígenas no Amazonas

http://www.fvs.am.gov.br/indicadorSalaSituacao_view/63/2

Monitoramento da realização de exames para identificação do Coronavírus

http://www.fvs.am.gov.br/indicadorSalaSituacao_view/62/2

Dados atualizados em 27/6/2020 às 10:00

NOTA: ESTE BOLETIM É FECHADO DIARIAMENTE AS 10:00 AS INFORMAÇÕES PODEM DIVERGIR DAS INFORMAÇÕES DIVULGADAS POSTERIORMENTE PELOS MUNICÍPIOS DADOS PRELIMINARES SUJEITOS A REVISÃO.

